

Amealco de Bonfil, Qro., 18 de febrero de 2021
Oficio: Núm. 324
Asunto: Remito Cuenta Pública
Correspondiente al Ejercicio Fiscal 2020

ING. ENRIQUE DE ECHÁVARRI LARY
AUDITOR SUPERIOR DEL ESTADO DE QUERÉTARO
P R E S E N T E

Con fundamento en lo dispuesto por los artículos 4 fracción IV y 15 de la Ley de Fiscalización Superior y Rendición de Cuentas del Estado de Querétaro, remito a Usted la documentación que conforma la Cuenta Pública del Sistema Municipal Para el Desarrollo Integral de la Familia del Municipio de Amealco, Qro, correspondiente al ejercicio fiscal 2020 la cual consta de 73 legajos y 1 disco compactos.

Así mismo ratifico que los saldos reflejados en los Estados Financieros que integran la Cuenta Pública del Sistema Municipal Para el Desarrollo Integral de la Familia del Municipio de Amealco, Qro, corresponden al periodo que se reporta, son los definitivos y contienen la totalidad de las operaciones realizadas y registradas a esa fecha.

ATENTAMENTE



BIOL. MIGUEL ANGEL GURRIA ALVAREZ
DIRECTOR DEL SMDIF AMEALCO

C.P. ARELI NAVARRETE MARTINEZ
CONTADOR INTERNO

ANEXO: Cuenta Pública en digital e impresa.



QUERÉTARO
Entidad Superior de
Fiscalización del Estado
QUERÉTARO

ESFE/cp/1596
Fecha de recepción: 19/02/2021
Hora de recepción: 11:30:00
Oficio: 324
Oficio, anexo y CD
Cuenta Pública Ejercicio Fiscal 2020
DIF Municipio de Amealco de Bonfil



SISTEMA MUNICIPAL PARA EL DESARROLLO INTEGRAL DE LA FAMILIA DEL MUNICIPIO DE AMEALCO
CUENTA PUBLICA 2020

INTRODUCCION

En base a lo dispuesto en el Artículo 8 de la Ley de Fiscalización Superior y Rendición de Cuentas para el Estado de Querétaro, el Director del Sistema Municipal Para el desarrollo Integral de la Familia del Municipio de Amealco de Bonfil Oro, presenta ante la autoridad la información confiable oportuna y comprensible que integra la Cuenta pública del año 2020.

Dicha información se encuentra integrada por los Estados Financieros que contabilizan los eventos y las transacciones económicas cuantificables de las operaciones expresadas y contabilizadas en moneda nacional, realizadas por la institución, así como los reportes emitidos de acuerdo a la Ley De Disciplina Financiera.

Los principios, criterios, normas y reglas específicas que rigen a la Contabilidad Gubernamental, de acuerdo a las mejores prácticas contables aplicables al Gobierno, le otorgan sustento al registro de las operaciones y a la presentación de los Estados Financieros.

De esa forma, los reportes sobre las finanzas además de constituir un elemento básico y confiable para la fiscalización, permiten cumplir con el objetivo de proporcionar información financiera a la sociedad, para llevar a cabo el análisis de los resultados del ejercicio respecto a los obtenidos en el año anterior.

Por lo que el titular de esta institución puede presentar el comportamiento de los Presupuestos de Ingresos y Egresos que han llevado a la oportuna toma de decisiones para la mejor administración de los Recursos Publico asignados.



QUERÉTARO

Entidad Superior de
Fiscalización del Estado
QUERÉTARO

000001

Contable/1

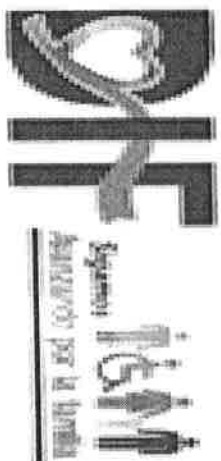

APARTADO 1.-ESTADOS E INFORMACIÓN CONTABLE

Cuenta Pública
SMDIF AMEALCO

2020

000002



CUENTA PÚBLICA 2020
 SISTEMA MUNICIPAL PARA EL DESARROLLO INTEGRAL DE LA FAMILIA DEL MUNICIPIO DE AMEALCO, QRO.
 Estado de Situación Financiera
 Al 31 de Diciembre de 2020 y 2019
 (Pesos)

CONCEPTO	2020	Año	2019	CONCEPTO	2020	Año	2019
ACTIVO				PASIVO			
Activo Circulante				Pasivo Circulante			
Efectivo y Equivalentes	7,992,982		5,327,700	Cuentas por Pagar a Corto Plazo	367,140		604,894
Derechos a Recibir Efectivo o Equivalentes	64,388		40,824	Documentos por Pagar a Corto Plazo	0		0
Derechos a Recibir Bienes o Servicios	0		0	Porción a Corto Plazo de la Deuda Pública a Largo Plazo	0		0
Inventarios	0		0	Títulos y Valores a Corto Plazo	0		0
Almacenes	272,308		491,333	Pasivos Diferidos a Corto Plazo	0		0
Estimación por Pérdida o Deterioro de Activos Circulantes	13,915		0	Fondos y Bienes de Terceros en Garantía y/o Administración a Corto Plazo	0		0
Otros Activos Circulantes	0		0	Provisiones a Corto Plazo	0		0
Total de Activos Circulantes	8,343,594		5,859,857	Total de Pasivos Circulantes	367,140		604,894
Activo No Circulante				Pasivo No Circulante			
Inversiones Financieras a Largo Plazo	0		0	Cuentas por Pagar a Largo Plazo	0		0
Derechos a Recibir Efectivo o Equivalentes a Largo Plazo	0		0	Documentos por Pagar a Largo Plazo	0		0
Bienes Inmuebles, Infraestructura y Construcciones en Proceso	1,540,490		1,540,490	Deuda Pública a Largo Plazo	0		0
Bienes Muebles	0		0	Pasivos Diferidos a Largo Plazo	0		0
Activos Intangibles	-906,596		-602,304	Fondos y Bienes de Terceros en Garantía y/o Administración a Largo Plazo	0		0
Depreciación, Deterioro y Amortización Acumulada de Bienes	0		0	Provisiones a Largo Plazo	0		0
Activos Diferidos	0		0	Total de Pasivos No Circulantes	0		0
Estimación por Pérdida o Deterioro de Activos no Circulantes	0		0	Total del Pasivo	367,140		604,894
Otros Activos no Circulantes	0		0	HACIENDA PÚBLICA PATRIMONIO			
Total de Activos No Circulantes	733,534		938,186	Hacienda Pública/ Patrimonio Contribuido			
Total del Activo	9,077,128		6,798,043	Aportaciones	740,709		740,709
				Donaciones de Capital	740,709		740,709
				Actualización de la Hacienda Pública / Patrimonio	0		0
				Hacienda Pública/ Patrimonio Generado			
				Resultados del Ejercicio (Ahorro / Desahorro)	7,969,279		5,452,440
				Resultados de Ejercicios Anteriores	2,516,839		1,301,856
				Revalúos	5,836,067		4,534,211
				Reservas	0		0
				Ratificaciones de Resultados de Ejercicios Anteriores	-383,627		-383,627
				Exceso o Insuficiencia en la Actualización de la Hacienda	0		0
				Resultado por Posición Monetaria	0		0
				Resultado por Tenencia de Activos no Monetarios	0		0
				Total Hacienda Pública/ Patrimonio	8,709,988		6,193,149
				Total del Pasivo y Hacienda Pública / Patrimonio	9,077,128		6,798,043

Bajo protesta de decir verdad declaramos que los Estados Financieros y sus Notas son razonablemente correctos y responsabilidad del emisor.

BIOL. MIGUEL ANGEL GURRIA ALVAREZ
 DIRECTOR GENERAL

C.P. ARELLI NAVARRETE MARTINEZ
 CONTADOR INTERNO





Concepto	2020	2019
INGRESOS Y OTROS BENEFICIOS		
Ingresos de la Gestión	87,335	0
Impuestos	0	0
Cuentas y Aportaciones de Seguridad Social	0	0
Contribuciones de Mejoras	0	0
Derechos	0	0
Productos	0	0
Aprovechamientos	87,335	0
Ingresos por Venta de Bienes y Prestación de Servicios	0	0
Participaciones, Aportaciones, Convenios, Incentivos Derivados de la Colaboración Fiscal, Fondos Distintos de Aportaciones, y Transferencias, Subsidios y Subvenciones, y	6,853,152	7,965,403
Derechos e Incentivos	0	0
Participaciones, Aportaciones, Convenios, Incentivos Derivados de la Colaboración Fiscal, Fondos Distintos de Aportaciones, y Transferencias, Subsidios y Subvenciones, y Pensiones	6,853,152	7,965,403
Colaboración Fiscal, Fondos Distintos de Aportaciones	0	0
Otros Ingresos y Beneficios	87,326	87,326
Ingresos Financieros	0	0
Incremento por Variación de Inventarios	0	0
Disminución del Exceso de Estimaciones por Pérdida o Deterioro u Obsolescencia	0	0
Disminución del Exceso de Provisiones	0	0
Otros Ingresos y Beneficios Varios	96,159	96,159
Total de Ingresos y Otros Beneficios	7,036,646	8,052,729
GASTOS Y OTRAS PÉRDIDAS		
Gastos de Funcionamiento	5,444,763	4,269,991
Servicios Personales	2,936,318	2,567,768
Materiales y Suministros	1,245,558	908,444
Servicios Generales	1,262,887	793,779
Transferencias, Asignaciones, Subsidios y Otras Ayudas	71,349	1,061,247
Transferencias Internas y Asignaciones al Sector Público	0	0
Transferencias al Resto del Sector Público	0	0
Subsidios y Subvenciones	0	0
Ayudas Sociales	71,349	1,061,247
Pensiones y Jubilaciones	0	0
Fideicomisos, Mandatos y Contratos Análogos	0	0
Transferencias a la Seguridad Social	0	0
Donativos	0	0
Transferencias al Exterior	0	0
Participaciones y Aportaciones		
Participaciones	0	0
Aportaciones	0	0
Convenios	0	0
Intereses, Comisiones y Otros Gastos de la Deuda Pública		
Intereses de la Deuda Pública	0	0
Comisiones de la Deuda Pública	0	0
Gastos de la Deuda Pública	0	0
Costo por Coberturas	0	0
Ayudos Financieros	0	0
Otros Gastos y Pérdidas Extraordinarias	218,677	204,652
Estimaciones, Depreciaciones, Deterioros, Obsolescencia y Provisiones	218,677	204,652
Disminución de Inventarios	0	0
Aumento por Insuficiencia de Provisiones	0	0
Otros Gastos	0	0
Inversión Pública no Capitalizable	0	0
Total de Gastos y Otras Pérdidas	5,734,790	5,535,690
Resultados del Ejercicio (Ahorro/Desahorro)	1,301,856	2,516,039

Bajo protesta de decir verdad declaramos que los Estados Financieros y sus Notas son razonablemente correctos y responsabilidad del emisor

BIOL. MIGUEL ÁNGEL GURRÍA ALVAREZ
 DIRECTOR GENERAL

C. P. ARELI NAVARRRE E MARTINEZ
 CONTADOR INTERNO

000004



Cuenta Pública 2020
 SISTEMA MUNICIPAL PARA EL DESARROLLO INTEGRAL DE LA FAMILIA DEL MUNICIPIO DE AMEALCO, QRO.
 Estado de Variación en la Hacienda Pública
 Del 1 de Enero al 31 de Diciembre de 2020
 (pesos)

Concepto	Hacienda Pública/ Patrimonio Contribuido	Hacienda Pública/ Patrimonio Generado de Ejercicios Anteriores	Hacienda Pública/ Patrimonio Generado del Ejercicio	Exceso o Insuficiencia en la Actualización de la Hacienda Pública / Patrimonio	TOTAL
HACIENDA PÚBLICA/PATRIMONIO CONTRIBUIDO NETO DE 2019	740,709				740,709
Aportaciones	740,709				740,709
Donaciones de Capital	0				0
Actualización de la Hacienda Pública/Patrimonio	0				0
HACIENDA PÚBLICA /PATRIMONIO GENERADO NETO DE 2019		4,150,584	1,301,856		5,452,440
Resultados del Ejercicio (Ahorro/Desahorro)					1,301,856
Resultados de Ejercicios Anteriores		4,534,211			4,534,211
Revalúos		0		0	0
Reservas		0		0	0
Rectificaciones de Resultados de Ejercicios Anteriores		-383,827			-383,827
EXCESO O INSUFICIENCIA EN LA ACTUALIZACIÓN DE LA HACIENDA PÚBLICA/ PATRIMONIO NETO DE 2019				0	0
Resultado por Posición Monetaria				0	0
Resultado por Tenencia de Activos no Monetarios				0	0
HACIENDA PÚBLICA /PATRIMONIO NETO FINAL DE 2019	740,709	4,150,584	1,301,856	0	6,193,149
CAMBIOS EN LA HACIENDA PÚBLICA/PATRIMONIO CONTRIBUIDO NETO DE 2020					
Aportaciones	0				0
Donaciones de Capital	0				0
Actualización de la Hacienda Pública/Patrimonio	0				0
VARIACIONES DE LA HACIENDA PÚBLICA / PATRIMONIO GENERADO NETO DE 2020		1,301,856	1,214,983		2,516,839
Resultados del Ejercicio (Ahorro/Desahorro)			2,516,839		2,516,839
Resultados de Ejercicios Anteriores		1,301,856	-1,301,856		0
Revalúos		0	0	0	0
Reservas		0	0	0	0
Rectificaciones de Resultados de Ejercicios Anteriores			0		0
CAMBIOS EN EL EXCESO O INSUFICIENCIA EN LA ACTUALIZACIÓN DE LA HACIENDA PÚBLICA/ PATRIMONIO NETO DE 2020				0	0
Resultado por Posición Monetaria				0	0
Resultado por Tenencia de Activos no Monetarios				0	0
HACIENDA PÚBLICA / PATRIMONIO NETO FINAL DE 2020	740,709	5,452,440	2,516,839	0	8,709,988

Bajo protesta de decir verdad declaramos que los Estados Financieros y sus Notas son razonablemente correctos y responsabilidad del emisor

BIOL. MIGUEL ANGEL GURRIA ALVAREZ

DIRECTOR GENERAL

C. P. ARELI NAVARRETE MARTINEZ

CONTADOR INTERNO

000005



000000

Concepto	Origen	Aplicación	
ACTIVO			
Activo Circulante			
Efectivo y Equivalentes			2,279,085
Derechos a Recibir Efectivo o Equivalentes			2,483,737
Inventarios			2,665,282
Almacenes			23,565
Estimación por Pérdida o Deterioro de Activos Circulantes			0
Otros Activos Circulantes			13,915
Activo No Circulante			
Inversiones Financieras a Largo Plazo			0
Derechos a Recibir Efectivo o Equivalentes a Largo Plazo			0
Bienes Inmuebles, Infraestructura y Construcciones en Proceso			0
Bienes Muebles			0
Activos Intangibles			0
Depreciación, Deterioro y Amortización Acumulada de Bienes			204,652
Activos Diferidos			0
Estimación por Pérdida o Deterioro de Activos no Circulantes			0
Otros Activos no Circulantes			0
PASIVO			
Pasivo Circulante			
Cuentas por Pagar a Corto Plazo			237,754
Documentos por Pagar a Corto Plazo			0
Porción a Corto Plazo de la Deuda Pública a Largo Plazo			0
Títulos y Valores a Corto Plazo			0
Pasivos Diferidos a Corto Plazo			0
Fondos y Bienes de Terceros en Garantía y/o Administración a Corto Plazo			0
Provisiones a Corto Plazo			0
Otros Pasivos a Corto Plazo			0
Pasivo No Circulante			
Cuentas por Pagar a Largo Plazo			0
Documentos por Pagar a Largo Plazo			0
Deuda Pública a Largo Plazo			0
Pasivos Diferidos a Largo Plazo			0
Fondos y Bienes de Terceros en Garantía y/o en Administración a Largo Plazo			0
Provisiones a Largo Plazo			0
HACIENDA PÚBLICA/PATRIMONIO			
HACIENDA PÚBLICA/PATRIMONIO Contribuido			
Aportaciones			0
Donaciones de Capital			0
Actualización de la Hacienda Pública / Patrimonio			0
Hacienda Pública/Patrimonio Generado			
Resultados del Ejercicio (Ahorro / Desahorro)			1,214,983
Resultados de Ejercicios Anteriores			1,301,856
Revalúos			0
Reservas			0
Rectificaciones de Resultados de Ejercicios Anteriores			0
Exceso o Insuficiencia en la Actualización de la Hacienda Pública/Patrimonio			
Resultado por Posición Monetaria			0
Resultado por Tenencia de Activos no Monetarios			0

C.P. ARELI NAVARRETE MARTINEZ
 CONTADOR INTERNO

BIOL. MIGUEL ANGEL GURRIA ALVAREZ
 DIRECTOR GENERAL

Bajo protesta de decir verdad declaramos que los Estados Financieros y sus Notas son razonablemente correctos y responsabilidad del emisor

SISTEMA MUNICIPAL PARA EL DESARROLLO INTEGRAL DE LA FAMILIA DEL MUNICIPIO DE AMEALCO, GRO.

Estado de Flujos de Efectivo
Del 1 de Enero al 31 de Diciembre de 2020 y 2019 (Pesos)



Concepto	2020	2019
Fujos de Efectivo de las Actividades de Operación	8,052,729	7,036,646
Origen		
Impuestos	0	0
Cuentas y Aportaciones de Seguridad Social	0	0
Contribuciones de mejoras	0	0
Derechos	0	0
Productos	0	0
Apoyos	87,335	96,159
Ingresos por Venta de Bienes y Prestación de Servicios	87,326	96,159
Participaciones, Aportaciones, Convenios, Incentivos Derivados de la Colaboración	0	0
Fiscal y Fondos Distintos de Aportaciones	7,965,403	6,853,152
Transferencias, Asignaciones, Subsidios y Subvenciones, y Pensiones y Jubilaciones	0	0
Otros Orígenes de Operación	0	0
Aplicación	6,987,446	6,744,084
Servicios Personales	2,667,766	2,936,318
Materiales y Suministros	908,444	1,245,658
Servicios Generales	787,501	1,256,099
Transferencias Internas y Asignaciones al Sector Público	0	0
Transferencias al resto del Sector Público	0	0
Subsidios y Subvenciones	0	0
Ayudas Sociales	1,061,247	71,349
Pensiones y Jubilaciones	0	0
Transferencias a Fideicomisos, Mandatos y Contratos Análogos	0	0
Transferencias a la Seguridad Social	0	0
Donativos	0	0
Transferencias al Externo	0	0
Participaciones	0	0
Aportaciones	0	0
Convenios	0	0
Otras Aplicaciones de Operación	62,486	234,759
Fujos Netos de Efectivo por Actividades de Operación	2,665,282	1,292,662
Fujos de Efectivo de las Actividades de Inversión	0	-18,247
Origen		
Bienes Inmuebles, Infraestructura y Construcciones en Proceso	0	0
Bienes Muebles	0	0
Otros Orígenes de Inversión	0	0
Aplicación	18,247	18,247
Bienes Inmuebles, Infraestructura y Construcciones en Proceso	0	0
Bienes Muebles	0	0
Otras Aplicaciones de Inversión	0	0
Fujos Netos de Efectivo por Actividades de Inversión	0	-18,247
Fujo de Efectivo de las Actividades de Financiamiento	0	0
Origen		
Endudamiento Neto	0	0
Interno	0	0
Externo	0	0
Otros Orígenes de Financiamiento	0	0
Aplicación	0	0
Servicios de la Deuda	0	0
Interno	0	0
Externo	0	0
Otras Aplicaciones de Financiamiento	0	0
Fujos netos de Efectivo por Actividades de Financiamiento	0	0
Incremento/Disminución Neta en el Efectivo y Equivalentes al Efectivo	2,665,282	1,274,316
Efectivo y Equivalentes al Efectivo al Inicio del Ejercicio	6,327,700	4,053,384
Efectivo y Equivalentes al Efectivo al final del Ejercicio	7,992,982	5,327,700

Bajo protesta de decir verdad declaramos que los Estados Financieros y sus Notas son razonablemente correctos y responsabilidad del emisor

BIOL. MIGUEL ANGEL GURRIA ALVAREZ
DIRECTOR GENERAL

C.P ARELI NAVARRRETE MARTINEZ
CONTADOR INTERNO

000007



Cuenta Pública 2020
SISTEMA MUNICIPAL PARA EL DESARROLLO INTEGRAL DE LA FAMILIA DEL MUNICIPIO DE AMEALCO, C.R.O.
Estado Analítico del Activo
Del 1 de Enero al 31 de Diciembre de 2020
(Pesos)

Concepto	Saldo Inicial 1	Cargos del Periodo 2	Abonos del Periodo 3	Saldo Final 4=(1+2-3)	Variación del Periodo (4-1)
ACTIVO					
Activo Circulante	5,859,857	25,786,874	23,303,137	8,343,594	2,483,737
Efectivo y Equivalentes	5,327,700	11,442,613	8,777,331	7,992,982	2,665,282
Derechos a Recibir Efectivo o Equivalentes	40,824	11,301,899	11,278,334	64,388	23,564
Derechos a Recibir Bienes o Servicios	0	0	0	0	0
Inventarios	0	0	0	0	0
Almacenes	491,333	3,028,447	3,247,472	272,308	-219,025
Estimación por Pérdida o Deterioro de Activos Circulantes	0	0	0	0	0
Otros Activos Circulantes	0	13,915	0	13,915	13,915
Activo No Circulante	938,186	0	204,652	733,534	-204,652
Inversiones Financieras a Largo Plazo	0	0	0	0	0
Derechos a Recibir Efectivo o Equivalentes a Largo Plazo	0	0	0	0	0
Bienes Inmuebles, Infraestructura y Construcciones en Proceso	0	0	0	0	0
Bienes Muebles	1,540,490	0	0	1,540,490	0
Bienes Intangibles	0	0	0	0	0
Depreciación, Deterioro y Amortización Acumulada de Bienes	-602,304	0	204,652	-806,956	-204,652
Activos Diferidos	0	0	0	0	0
Estimación por Pérdida o Deterioro de Activos no Circulantes	0	0	0	0	0
Otros Activos no Circulantes	0	0	0	0	0
TOTAL DEL ACTIVO	6,798,043	25,786,874	23,507,789	9,077,128	2,279,085

Bajo protesta de decir verdad declaramos que los Estados Financieros y sus Notas son razonablemente correctos y responsabilidad del emisor

BIOL. MIGUEL ANGEL GURRIA ALVAREZ
DIRECTOR GENERAL

C.P ARELI NAVARRETE MARTINEZ
CONTADOR INTERNO





Cuenta Pública 2020
SISTEMA MUNICIPAL PARA EL DESARROLLO INTEGRAL DE LA FAMILIA DEL MUNICIPIO DE AMEALCO, ORO.
Estado Analítico de la Deuda y Otros Pasivos
Del 1 de Enero al 31 de Diciembre de 2020
(Pesos)

Denominación de las Deudas	Moneda de Contratación	Institución o País Acreedor	Saldo Inicial del Periodo	Saldo Final del Periodo
DEUDA PÚBLICA				
Corto Plazo				
Deuda Interna				
Instituciones de Crédito	Peso	México	0	0
Títulos y Valores	Peso	México	0	0
Arrendamientos Financieros	Peso	México	0	0
Deuda Externa				
Organismos Financieros Internacionales	Peso	México	0	0
Deuda Bilateral	Peso	México	0	0
Títulos y Valores	Peso	México	0	0
Arrendamientos Financieros	Peso	México	0	0
Subtotal a Corto Plazo			0	0
Largo Plazo				
Deuda Interna				
Instituciones de Crédito	Peso	México	0	0
Títulos y Valores	Peso	México	0	0
Arrendamientos Financieros	Peso	México	0	0
Deuda Externa				
Organismos Financieros Internacionales	Peso	México	0	0
Deuda Bilateral	Peso	México	0	0
Títulos y Valores	Peso	México	0	0
Arrendamientos Financieros	Peso	México	0	0
Subtotal a Largo Plazo			0	0
Otros Pasivos				
Total Deuda y Otros Pasivos			604,894	367,140

Bajo protesta de decir verdad declaramos que los Estados Financieros y sus Notas son razonablemente correctos y responsabilidad del emisor

BIOL. MIGUEL ÁNGEL GURRIA ALVAREZ
 DIRECTOR GENERAL

C. P. ARELI NAVARRETE MARTINEZ
 CONTADOR INTERNO

000009



Cuenta Pública 2019
SISTEMA MUNICIPAL PARA EL DESARROLLO INTEGRAL DE LA FAMILIA DEL MUNICIPIO DE AMEALCO, QRO.
Informe de Pasivos Contingentes
Del 1 de Enero al 31 de Diciembre de 2020
(Pesos)

Denominación del Pasivo Contingente	Saldo Inicial	Movimientos del Periodo	Saldo Final
A. PASIVOS CONTINGENTES A CORTO PLAZO			
PROVISION PARA CONTINGENCIAS A CORTO PLAZO	0	0	0
B. PASIVOS CONTINGENTES A LARGO PLAZO			
PROVISION PARA PENSIONES A LARGO PLAZO	0	0	0
PROVISION PARA CONTINGENCIAS A LARGO PLAZO	0	0	0

Bajo protesta de decir verdad declaramos que los Estados Financieros y sus Notas son razonablemente correctos y responsabilidad del emisor

BIOL. MIGUEL ANGEL GURRIA ALVAREZ
DIRECTOR GENERAL

C.P. ARELI NAVARRETE MARTINEZ
CONTADOR INTERNO

000010

Del 01 de Enero al 31 de Diciembre de 2020

NOTAS A LOS ESTADOS FINANCIEROS
a) NOTAS DE DESGLOSE

1) NOTAS AL ESTADO DE SITUACIÓN FINANCIERA

Activo Efectivo y Equivalentes

1.- Los fondos con afectación especifican que integran el rubro de efectivo y equivalentes por un valor

CUENTA CONTABLE	BANCO	Nº DE CUENTA	TIPO	MONTO
1112-1-1	BBVA	CTA 0168837643	CHEQUES	\$ 6,856,718.09
1112-1-1	BBVA	CTA 0168868168	CHEQUES	\$ 13,000.28
1112-1-2	BBVA	CTA 0168838321	CHEQUES	\$ 219,258.14
1112-1-3	BBVA	CTA 0195490502	CHEQUES	\$ 900,293.15
1112-1-4	BBVA	CAJA CHICA	EFFECTIVO	\$ 3,712.80
1111-2-01	CAJA CHICA		TOTAL	\$7,992,982.46

Derechos a recibir Efectivo y Equivalentes y Bienes o Servicios a Recibir

2.- El SMDFI de Amealco de Bonfil al Cierre del mes de diciembre 2020 no tiene saldos pendientes de cobro por contribuciones en juicio.

3.- Los derechos a recibir efectivo y equivalentes, y bienes o servicios a recibir, al cierre del mes de diciembre 2020, se integra como sigue:

CUENTA CONTABLE	NOMBRE	MONTO
1123	OTROS DEUDORES A CORTO PLAZO	\$64,388.36
	TOTAL	\$64,388.36

Bienes Disponibles para su Transformación o Consumo (inventarios)

4.- No aplica para el SMDFI AMEALCO.

5.- No aplica para el SMDFI AMEALCO.

Inversiones Financieras

6.- El SMDFI AMEALCO no cuenta con Fideicomisos.

7.- El SMDFI AMEALCO no cuenta con Inversiones financieras.

Bienes Muebles, Inmuebles e Intangibles

000011

Del 01 de Enero al 31 de Diciembre de 2020

BIENES INMUEBLES					
CUENTA CONTABLE	CONCEPTO	IMPORTE	DEPRECIACION ACUMULADA	VALOR EN LIBROS	OBSERVACIONES
N/A	N/A	N/A	N/A	N/A	N/A

8.- Los Bienes Muebles e Inmuebles del Municipio de Amealco de Bonfil al cierre del mes de septiembre 2020 se encuentran integrados como sigue:

BIENES MUEBLES					
CUENTA CONTABLE	CONCEPTO	IMPORTE	DEPRECIACION ACUMULADA	VALOR EN LIBROS	OBSERVACIONES
1241	Mobiliario y equipo de administración	\$ 393,978.78		\$ 393,978.78	ADQUIRIDO EN EL EJERCICIO
1242	Mobiliario y equipo educacional y recreativo	\$ 7,726.90		\$ 7,726.90	ADQUIRIDO EN EL EJERCICIO
1243	Equipo médico y de laboratorio	\$ 209,856.35		\$ 209,856.35	ADQUIRIDO EN EL EJERCICIO
1244	Vehículos y equipo terrestre	\$ 832,614.00		\$ 832,614.00	ADQUIRIDO EN EL EJERCICIO
1246	Maquinaria, otros equipos y herramientas	\$ 393,978.78		\$ 393,978.78	ADQUIRIDO EN EL EJERCICIO
	TOTAL			\$ 1,540,490.03	

El método de depreciación utilizado es aplicando porcentajes, adoptando los porcentajes emitidos en la "Guía de vida útil Estimada y Porcentaje de Depreciación" publicada en el Diario Oficial de la Federación el 15 de Agosto de 2012

9.- El SMDFI AMEALCO no cuenta Activos Intangibles.

Estimaciones y Deterioros

10.- El SMDFI AMEALCO no cuenta Amortizaciones.

Otros Activo

11.- Activos Circulantes de \$ 13,915.00 (Trece Mil Novecientos Quince Pesos), por concepto de Depósitos en Garantía.

Pasivo

1.- Cuentas por pagar

CUENTA	VENCIMIENTO	IMPORTE	DISPONIBILIDAD DE PAGO
Proveedores por pagar	MENOR A 90 DIAS	-\$0.03	FACTIBLE DE PAGO
Acreedores diversos	MENOR A 90 DIAS	\$264,090.19	FACTIBLE DE PAGO

000012

Contable / 2

Del 01 de Enero al 31 de Diciembre de 2020

Retenciones y contribuciones por pagar	MENOR A 90 DIAS	\$103,050.15	FACTIBLE DE PAGO
TOTAL		\$ 367,140.31	
CUENTA	VENCIMIENTO	IMPORTE	DISPONIBILIDAD DE PAGO
Proveedores por pagar	MAYOR A 90 DIAS Y MENOR O IGUAL A 180 DIAS	N/A	FACTIBLE DE PAGO
Acreedores diversos	MAYOR A 90 DIAS Y MENOR O IGUAL A 180 DIAS	N/A	FACTIBLE DE PAGO
Retenciones y contribuciones por pagar	MAYOR A 90 DIAS Y MENOR O IGUAL A 180 DIAS	N/A	FACTIBLE DE PAGO
TOTAL		\$ 0	

CUENTA	VENCIMIENTO	IMPORTE	DISPONIBILIDAD DE PAGO
Proveedores por pagar	MAYOR A 180 DIAS Y MENOR O IGUAL A 365 DIAS	N/A	FACTIBLE DE PAGO
Acreedores diversos	MAYOR A 180 DIAS Y MENOR O IGUAL A 365 DIAS	N/A	FACTIBLE DE PAGO
Retenciones y contribuciones por pagar	MAYOR A 180 DIAS Y MENOR O IGUAL A 365 DIAS	N/A	FACTIBLE DE PAGO
TOTAL		\$ 0	

CUENTA	VENCIMIENTO	IMPORTE	DISPONIBILIDAD DE PAGO
Proveedores por pagar	MAYOR A 365 DIAS	N/A	FACTIBLE DE PAGO
Acreedores diversos	MAYOR A 365 DIAS	N/A	FACTIBLE DE PAGO
Retenciones y contribuciones por pagar	MAYOR A 365 DIAS	N/A	FACTIBLE DE PAGO
TOTAL		\$ 0	

2.- Los Fondos de Bienes de Terceros en Administración y/o en Garantía a corto plazo

CUENTA	IMPORTE	NATURALEZA
Fondos y bienes de terceros en garantía y/o administración a corto plazo	\$ 49,274.00	Fondo de ahorro empleados, administrado por la entidad

3.- El SMDFI AMEALCO no cuenta con otros pasivos al cierre del mes.

II) NOTAS AL ESTADO DE ACTIVIDADES

000013

Del 01 de Enero al 31 de Diciembre de 2020

Ingresos de Gestión

1.- Ingresos recaudados del SMDIF Amealco.

CUENTA CONTABLE	INGRESOS Y OTROS BENEFICIOS	IMPORTE	CARACTERISTICA SIGNIFICATIVA
	Impuestos	\$0	
	Cuotas y aportaciones de seguridad social	\$0	
	Contribuciones de mejoras	\$0	
	Derechos	\$0	
	Productos de tipo corriente	\$0	
	Aprovechamientos de tipo corriente	\$0	
	Ingresos por venta de bienes y servicios	\$0	
	Ingresos no comprendidos en las fracciones de la ley	\$0	
	PARTICIPACIONES, APORTACIONES, TRANSFERENCIAS, ASIGNACIONES, SUBSIDIOS		
4221-01-1	Participaciones y aportaciones transferencias	\$7,070,000.00	SUBSIDIO MUNICIPAL
	OTROS INGRESOS Y BENEFICIOS		
	Ingresos financieros	\$0	
	Incremento por variación de inventarios	\$0	
	Disminución del exceso de estimaciones por pérdida o deterioro	\$0	
	Obsolescencia	\$0	
	Disminución el exceso de provisiones	\$0	
4221-01-2	ISR participable	\$ 145,083.00	
4221-01-3	Partida adicional	\$ 750,320.00	
4399-01-02	Intereses ganados	\$91.50	
4399-01-04	Otros ingresos y beneficios	\$ 87,234.00	CUOTAS DE RECPUERACION (UBR, CONSULTAS MEDICAS)

Gastos y Otras Pérdidas:

1.-El total de gastos al cierre del mes fue de \$5,535, 889.53

CUENTA	IMPORTE NETO	PORCENTAJE
REMUNERACIONES AL PERSONAL DE CARÁCTER PERMANENTE	\$ 1,992,742.00	70.25%
REMUNERACIONES ADICIONALES Y ESPECIALES	\$ 443,304.00	59.59%



Sistema Municipal para el Desarrollo Integral de la Familia del Municipio de Amealco, Querétaro

Del 01 de Enero al 31 de Diciembre de 2020

III) NOTAS AL ESTADO DE VARIACIÓN EN LA HACIENDA PÚBLICA

- 1.- Al cierre del mes no ha existido modificación al patrimonio contribuido.
- 2.- El Patrimonio generado al cierre del mes es como sigue:

CUENTA	MONTO 2020	MONTO 2019	VARIACION
Resultado del ejercicio	\$2,516,838.97	\$ 1,301,856.97	\$1,214,982
Resultado de ejercicios anteriores	\$5,836,066.83	\$4,534,210.60	\$ \$ 1,301,856.97
REVALUOS			
Revaluó de bienes inmuebles			
Revaluó de bienes muebles			
Revaluó de bienes intangibles			
Otros revaluó			
RESERVAS			
Reservas del patrimonio			
Reservas territoriales			
Reservas por contingencias			
RECTIFICACIONES DE RESULTADOS DE EJERCICIOS ANTERIORES	\$ 383,626.84	\$ 383,626.84	\$ 0.00
Cambios en políticas contables			
Cambios por errores contables			

IV) NOTAS AL ESTADO DE FLUOS DE EFECTIVO

Efectivo y equivalentes

1.- El análisis de los saldos inicial y final que figuran en la última parte del Estado de Flujo de Efectivo en la cuenta de efectivo y equivalentes es como sigue:

CUENTA	2020	2019
Efectivo en Bancos - Tesorería	\$7,992,982.46	\$ 5,443,075.60
Efectivo en Bancos - Dependencias	-	-
Inversiones temporales (hasta 3 meses)	-	-

Contable / 5

000015

Del 01 de Enero al 31 de Diciembre de 2020

Fondos con afectación específica		-	\$13,915.00
Depósitos de fondos de terceros y otros		\$7,989,269.66	\$5,456,990.6
Total de Efectivo y Equivalentes			

2. El detalle de las adquisiciones de bienes muebles e inmuebles con su monto global y porcentaje se muestra a continuación:

ADQUISICIÓN POR ACTIVIDADES DE INVERSIÓN	MONTO	PORCENTAJE DE	CON	IMPORTE DE	PAGOS POR LA
	GLOBAL	SUBSIDIOS DEL SECTOR CENTRAL	ADQUISICIÓN	COMPRA	LA
Bienes inmuebles, infraestructura y construcciones en proceso	\$0.00			0	
Bienes muebles	\$0.00			0	

CONCEPTO	2020	2019
Ahorro/desahorro antes de rubros extraordinarios	N/A	N/A
Movimientos de partidas (o rubros) que no afectan al efectivo.	N/A	N/A
Depreciación	-\$806,956.11	-\$602,304.17
Amortización	N/A	N/A
Incrementos en las provisiones	N/A	N/A
Incremento en inversiones producido por revaluación	N/A	N/A
Ganancia/pérdida en venta de propiedad, planta y equipo	N/A	N/A
Incremento en cuentas por cobrar	N/A	N/A
Partidas extraordinarias	N/A	N/A
Otros ingresos y beneficios	N/A	N/A
Flujo neto de efectivo	N/A	N/A

CONCILIACIÓN ENTRE LOS INGRESOS PRESUPUESTARIOS Y CONTABLES, ASÍ COMO ENTRE LOS EGRESOS PRESUPUESTARIOS Y LOS GASTOS CONTABLES

SISTEMA MUNICIPAL PARA EL DESARROLLO INTEGRAL DE LA FAMILIA DEL MUNICIPIO DE AMEALCO	
Conciliación entre los Ingresos Presupuestarios y Contables	
Correspondiente del 01 de Ene al 31 de Dic de 2020	
(Cifras en pesos)	
1.-TOTAL DE INGRESOS PRESUPUESTARIOS	\$8,052,728.50
2. MÁS INGRESOS CONTABLES NO PRESUPUESTARIOS	\$0.00
2.1 INGRESOS FINANCIEROS	\$0.00
2.2 INCREMENTO POR VARIACIÓN DE INVENTARIOS	\$0.00
2.3 DISMINUCIÓN DEL EXCESO DE ESTIMACIONES POR PÉRDIDA O DETERIORO U OBSOLESCENCIA	\$0.00

Del 01 de Enero al 31 de Diciembre de 2020

2.4 DISMINUCIÓN DEL EXCESO DE PROVISIONES	\$0.00
2.5 OTROS INGRESOS Y BENEFICIOS VARIOS	\$0.00
2.6 OTROS INGRESOS CONTABLES NO PRESUPUESTARIOS	\$0.00
3. MENOS INGRESOS PRESUPUESTARIOS NO CONTABLES	\$0.00
3.1 APROVECHAMIENTOS PATRIMONIALES	\$0.00
3.2 INGRESOS DERIVADOS DE FINANCIAMIENTOS	\$0.00
3.3 OTROS INGRESOS PRESUPUESTARIOS NO CONTABLES	\$0.00
4. TOTAL DE INGRESOS CONTABLES	\$ 8,052,728.50

SISTEMA MUNICIPAL PARA EL DESARROLLO INTEGRAL DE LA FAMILIA DEL MUNICIPIO DE AMEALCO Conciliación entre los Ingresos Presupuestarios y Contables Correspondiente del 01 de Ene. al 31 de Dic. de 2020 (Cifras en pesos)	
1.-TOTAL DE EGRESOS PRESUPUESTARIOS	\$ 5,531,237.58
2. MENOS EGRESOS PRESUPUESTARIOS NO CONTABLES	\$0.00
2.1 MATERIAS PRIMAS Y MATERIALES DE PRODUCCIÓN Y COMERCIALIZACIÓN	\$0.00
2.2 MATERIALES Y SUMINISTROS	\$0.00
2.3 MOBILIARIO Y EQUIPO DE ADMINISTRACIÓN	\$0.00
2.4 MOBILIARIO Y EQUIPO EDUCACIONAL Y RECREATIVO	\$0.00
2.5 EQUIPO E INSTRUMENTAL MÉDICO Y DE LABORATORIO	\$0.00
2.6 VEHÍCULOS Y EQUIPO DE TRANSPORTE	\$0.00
2.7 EQUIPO DE DEFENSA Y SEGURIDAD	\$0.00
2.8 MAQUINARIA, OTROS EQUIPOS Y HERRAMIENTAS	\$0.00
2.9 ACTIVOS BIOLÓGICOS	\$0.00
2.10 BIENES INMUEBLES	\$0.00
2.11 ACTIVOS INTANGIBLES	\$0.00
2.12 OBRA PÚBLICA EN BIENES DE DOMINIO PÚBLICO	\$0.00
2.13 OBRA PÚBLICA EN BIENES PROPIOS	\$0.00

Contable / 7

000017

Del 01 de Enero al 31 de Diciembre de 2020

2.14 ACCIONES Y PARTICIPACIONES DE CAPITAL	\$0.00
2.15 COMPRA DE TÍTULOS Y VALORES	\$0.00
2.16 CONCESIÓN DE PRÉSTAMOS	\$0.00
2.17 INVERSIONES EN FIDEICOMISOS, MANDATOS Y OTROS ANÁLOGOS	\$0.00
2.18 PROVISIONES PARA CONTINGENCIAS Y OTRAS EROGACIONES ESPECIALES	\$0.00
2.19 AMORTIZACIÓN DE LA DEUDA PÚBLICA	\$0.00
2.20 ADEUDOS DE EJERCICIOS FISCALES ANTERIORES (ADEFAS)	\$0.00
2.21 OTROS EGRESOS PRESUPUESTARIOS NO CONTABLES	\$0.00
3. MÁS GASTOS CONTABLES NO PRESUPUESTARIOS	\$ 204,651.94
3.1 ESTIMACIONES, DEPRECIACIONES, DETERIORES, OBSOLESCENCIA Y AMORTIZACIONES	\$ 204,651.94
3.2 PROVISIONES	\$0.00
3.3 DISMINUCIÓN DE INVENTARIOS	\$0.00
3.4 AUMENTO POR INSUFICIENCIA DE ESTIMACIONES POR PÉRDIDA O DETERIORO U OBSOLESCENCIA	\$0.00
3.5 AUMENTO POR INSUFICIENCIA DE PROVISIONES	\$0.00
3.6 OTROS GASTOS	\$0.00
3.7 OTROS GASTOS CONTABLES NO PRESUPUESTARIOS	\$0.00
4. TOTAL DE GASTOS CONTABLES	\$5,535,889.52

b) NOTAS DE MEMORIA (CUENTAS DE ORDEN)

Las cuentas de orden se utilizan para registrar movimientos de valores que no afectan o modifican el balance del ente, sin embargo, su incorporación en libros es necesaria con fines de recordatorio contable, de control y en general sobre los aspectos administrativos, o bien para consignar sus derechos o responsabilidades contingentes que puedan o no presentarse en el futuro.

Las cuentas que se manejan para efectos de este documento son las siguientes:

Cuentas de Orden Contables y Presupuestarias:

Contables:

- Valores: No aplica para la entidad
- Emisión de obligaciones: No aplica para la entidad
- Avales y garantías: No aplica para la entidad
- Juicios: No aplica para la entidad
- Contratos para Inversión Mediante Proyectos para Prestación de Servicios (PPS) y Similares: No aplica para la entidad
- Bienes concesionados o en comodato: No aplica para la entidad

Presupuestarias:

Del 01 de Enero al 31 de Diciembre de 2020

LEY DE INGRESOS	DICIEMBRE 2020
LEY DE INGRESOS ESTIMADA	\$ 7,335,000.00
LEY DE INGRESOS POR EJECUTAR	\$ 32,591.50
MODIFICACIONES A LA LEY DE INGRESOS ESTIMADA	\$ 750,320.00
LEY DE INGRESOS DEVENGADA	\$ 8,052,728.50
LEY DE INGRESOS RECAUDADA	\$ 8,052,728.50
PRESUPUESTO DE EGRESOS	DICIEMBRE 2020
PRESUPUESTO DE EGRESOS APROBADO	\$7,335,000.00
PRESUPUESTO DE EGRESOS POR EJERCER	\$1,517,250.42
MODIFICACIONES AL PRESUPUESTO DE EGRESOS APROBADO	\$750,320.00
PRESUPUESTO DE EGRESOS COMPROMETIDO	\$1,236,832.00
PRESUPUESTO DE EGRESOS DEVENGADO	\$ 5,331,237.58
PRESUPUESTO DE EGRESOS EJERCIDO	\$6,278.00
PRESUPUESTO DE EGRESOS PAGADO	\$5,324,959.58

Se informará, de manera agrupada, en las notas a los Estados Financieros las cuentas de orden contables y cuentas de orden presupuestario:

1. Los valores en custodia de instrumentos prestados a formadores de mercado e instrumentos de crédito recibidos en garantía de los formadores de mercado u otros. No aplica para la entidad
2. Por tipo de emisión de instrumento: monto, tasa y vencimiento. No aplica para la entidad
3. Los contratos firmados de construcciones por tipo de contrato. No aplica para la entidad

c) NOTAS DE GESTIÓN ADMINISTRATIVA

1. Introducción

De acuerdo con lo establecido en los artículos 46, 49 y 52 de la Ley General de Contabilidad Gubernamental (LGCG), los entes públicos deberán emitir en forma periódica estados financieros así mismo, cuando algún rubro lo requiera se deberá acompañar de notas a los Estados Financieros, los cuales serán la base para la emisión de informes periódicos y para la formulación de la cuenta pública anual. Aunado a lo de significado a los datos contenidos en los Estados Financieros, los cuales serán la base para la emisión de informes periódicos y para la formulación de la cuenta pública anual. Anterior se señala que los entes públicos deberán elaborar dichos estados de conformidad con las disposiciones normativas y técnicas que emanen de la Ley General de Contabilidad Gubernamental, o bien, aquellas que emita el Consejo Nacional de Armonización Contable (CONAC). El Municipio de Amealco de Bonfil tiene como principal objetivo la prestación de servicios públicos y dotar de servicios básicos a la comunidad en apego a las disposiciones legales, con ello dar cumplimiento a la Ley General de Contabilidad Gubernamental en que sus estados financieros se orienten a informar de la ejecución del presupuesto y en general de los movimientos financieros dentro de los parámetros legales autorizados.

2. Panorama Económico y Financiero

A través de las transferencias que hacía el municipio y de las cuotas de recuperación que se generaban en la entidad, logramos mantener una estabilidad financiera evitando tener deuda.

Del 01 de Enero al 31 de Diciembre de 2020

3. Autorización e Historia

INTRODUCCION

El Sistema Municipal para el Desarrollo Integral de la Familia del Municipio de Amealco de Bonfil, Qro., es un organismo público descentralizado con personalidad jurídica propia, sujeto a la normatividad del Poder Ejecutivo del Estado de Querétaro. El Sistema Municipal para el Desarrollo Integral de la Familia del Municipio de Amealco de Bonfil, Qro., es una institución que conduce las políticas públicas en materia de Asistencia Social que promueven la integración de la familia con valores y con reconocimiento a cada uno de los miembros. Así mismo, promovemos acciones encaminadas para mejorar la situación vulnerable de menores, adolescentes, adultos mayores y personas con discapacidad.

HISTORIA: El Sistema Municipal para el Desarrollo Integral de la Familia del Municipio de Amealco, Qro., como organismo público encargado de instrumentar, aplicar y dar dimensión plena a las políticas públicas en el ámbito de la Asistencia Social, tiene su origen y es heredero de instituciones y programas que en su momento y con otras identidades, constituyeron valiosas respuestas ante las situaciones de desventaja social que han afrontado sectores de la población más desprotegido.

Su primer antecedente formal es el Programa Gota de Leche que en 1929 aglutinaba a un sector de mujeres mexicanas, quienes se encargaban de proporcionar este alimento a niñas y niños de la periferia de la Ciudad de México. Ello dio origen a la creación de la Asociación Nacional de Protección a la Infancia, que reorganizó a la Lotería Nacional precisamente para apoyar a la Beneficencia Pública, encargada desde entonces de sustentar acciones de este tipo. Posteriormente a partir de 1943, al crearse la Secretaría de Salud y Asistencia, fusionando las actividades de la entonces Secretaría de Asistencia Pública con las del Departamento de Salud, se integró la Subsecretaría de Asistencia Pública, la que compartía con la de Salud, las funciones de atención a los grupos sociales más desprotegidos y vulnerables; es entonces cuando se da relevancia al concepto de la asistencia social. El 31 de enero de 1961, tomando como fundamento los Desayunos Escolares, se crea por Decreto Presidencial, el organismo descentralizado Instituto Nacional de Protección a la Infancia (INPI), que generó una actitud social de gran simpatía y apoyo hacia la niñez.

Posteriormente, el 15 de julio de 1968 es creado también por decreto Presidencial, la Institución Mexicana de Asistencia a la Niñez (IMAN) orientando a la atención de niñas y niños huérfanos abandonados, desvalidos, discapacitados o con ciertas enfermedades.

Más tarde en los años setenta se crea el Instituto Mexicano para la Infancia y la Familia, por la afinidad de objetivos se fusiona con la Institución Mexicana de Asistencia a la Niñez, para dar paso al Sistema Nacional DIF. Fue entonces que en 1977 se crea por decreto presidencial el Sistema Nacional DIF, como un Organismo Público Descentralizado y con patrimonio y personalidad jurídica propias, con el objetivo primordial de promover el bienestar social, esto a partir de la fusión del Instituto Mexicano para la Infancia y la Familia (IMPI), con la Institución Mexicana de Asistencia a la Niñez (IMAN), considerando que ambos tenían objetivos y programas comunes que debían cumplirse a través de un solo organismo, el cual coordinará los programas gubernamentales y en general las acciones a favor del bienestar de las familias mexicanas.

Decreto por el que se creó el Sistema para el Desarrollo Integral de la Familia del Estado de Querétaro, de fecha 10 de Enero de 1977 y publicado en el periódico oficial del Estado el día 13 de Abril de 1977. En el periodo del Presidente Miguel de la Madrid Hurtado se expidió un decreto con fecha 20 de diciembre de 1982, donde se modificó la estructura orgánico-funcional del SNDIF incorporando los servicios de Asistencia Social y Rehabilitación.

En 1985 se aprueba la Ley que crea los Organismos Públicos Descentralizados de carácter Municipal, denominados Sistemas Municipales para el Desarrollo Integral de la Familia. Ley que crea el Sistema para el Desarrollo Integral de la Familia del Estado de Querétaro publicado en el periódico oficial del Gobierno del Estado "La Sombra de Arteaga" el 26 de Diciembre de 1985 (P.O. No. 52).

a) Fecha de creación del ente:
Con fecha 6 de Marzo de 1986, se publica en el periódico oficial de Gobierno del Estado "La Sombra de Arteaga" el Decreto que crea el Sistema Municipal para el Desarrollo Integral de la Familia del Municipio de Amealco, Qro.

b) Principales cambios en su estructura: desde su creación y hasta la fecha no se ha realizado cambios.

4. Organización y Objeto Social

Del 01 de Enero al 31 de Diciembre de 2020

Se informará sobre:

- a) Objeto social:
 - I) Promover el bienestar social y prestar servicios de asistencia social, atendiendo a las normas que dictan para tal efecto la secretaria de salud; la dirección de salud del estado y los sistemas nacional y estatal para el desarrollo integral de la familia.
 - II) apoyar el desarrollo de la familia y de la comunidad.
 - III) Impulsar el sano crecimiento físico y mental de la niñez.
- b) Principal actividad: asistencia social.
- c) Ejercicio fiscal: del 01 de Ene al 31 de Diciembre de 2020.
- d) Régimen jurídico: persona moral sin fines de lucro
- e) Consideraciones fiscales del ente: revelar el tipo de contribuciones que esté obligado a pagar o retener: impuesto sobre la renta (ISR) impuesto sobre nómina (ISN)
- f) Estructura organizacional básica:

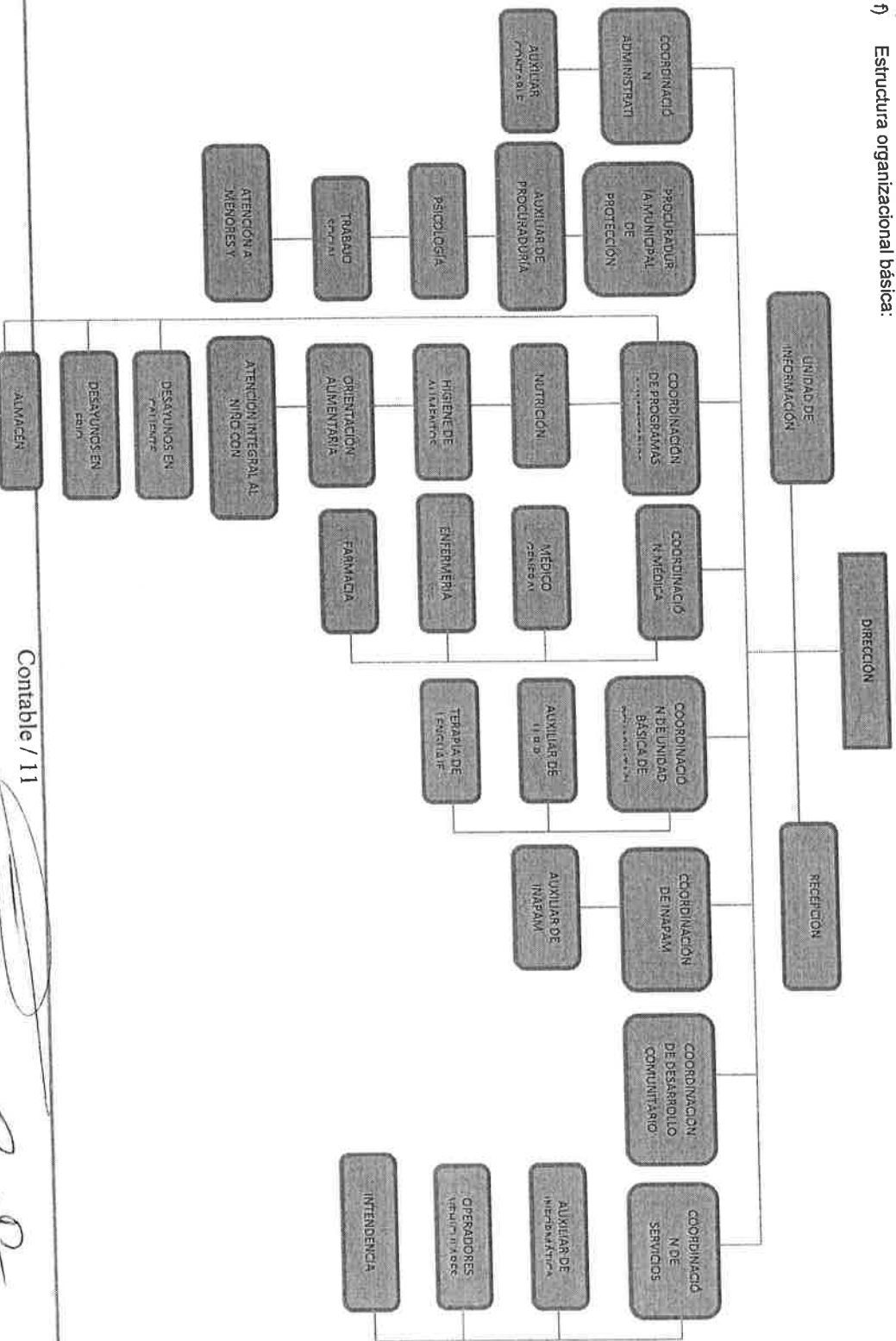

Del 01 de Enero al 31 de Diciembre de 2020

- g) Fideicomisos, mandatos y analogos de los cuales es fideicomitente o fiduciario: No aplica para la entidad.
- 5. Bases de Preparación de los Estados Financieros**

Se informará sobre:

- a) Si se ha observado la normatividad emitida por el CONAC y las disposiciones legales aplicables. La entidad está trabajando en base a la normatividad del CONANC. Los Estados Financieros se presentan en cumplimiento a lo previsto en la Ley General de Contabilidad Gubernamental, la información contable y presupuestal del Municipio de Amealco de Bonfil atendiendo lo establecido en los artículos 46, 48, 49 y 52 de la Ley General de Contabilidad Gubernamental (LGCG) así como de la Normatividad emitida por el Consejo Nacional de Armonización Contable (CONAC), además atendiendo lo establecido en la Ley de Fiscalización Superior Y Rendición de Cuentas del Estado de Querétaro, Ley de Hacienda para los Municipios del Estado de Querétaro, Ley Orgánica Municipal del Estado de Querétaro, Ley de Ingresos para el Municipio de Amealco de Bonfil, Ley de Disciplina Financiera para las entidades y Municipios y las otras disposiciones aplicables para los Municipios del Estado de Querétaro
- b) La normatividad aplicada para el reconocimiento, valuación y revelación de los diferentes rubros de la información financiera, así como las bases de medición utilizadas para la elaboración de los estados financieros; por ejemplo: costo histórico, valor de realización, valor razonable, valor de recuperación o cualquier otro método empleado y los criterios de aplicación de los mismos. Por parte de la entidad se hace un comparativo con años anteriores para así no tener deuda e ir de la mano con los ingresos recibidos
- c) Postulados básicos:
- ❖ Sustancia económica
 - ❖ Entidad económica
 - ❖ Negocio en marcha.
 - ❖ Devengación contable
 - ❖ Asociación de costos y gastos con ingresos
 - ❖ Valuación
 - ❖ Dualidad económica
 - ❖ Consistencia
- d) Normatividad supletoria. En caso de emplear varios grupos de normatividades (normatividades supletorias), deberá realizar la justificación razonable correspondiente. No aplica para la entidad
- e) Para las entidades que por primera vez estén implementando la base devengado de acuerdo a la Ley de Contabilidad, deberán:
- Revelar las nuevas políticas de reconocimiento;
 - Su plan de implementación;
 - Revelar los cambios en las políticas, la clasificación y medición de las mismas, así como su impacto en la información financiera.
 - Presentar los últimos estados financieros con la normatividad anteriormente utilizada con las nuevas políticas para fines de comparación en la transición a la base devengada. No aplica para la entidad.

6. Políticas de Contabilidad Significativas

Se informará sobre:

- a) Actualización: se informará del método utilizado para la actualización del valor de los activos, pasivos y Hacienda Pública y/o patrimonio y las razones de dicha elección. Así como informar de la desconexión o reconexión inflacionaria. La actualización se encuentra en proceso, por lo que en los Estados Financieros al mes reportado se presentan sin actualizar
- b) Informar sobre la realización de operaciones en el extranjero y de sus efectos en la información financiera gubernamental. No aplica para la entidad
- c) Método de valuación de la inversión en acciones en el Sector Paraestatal. No aplica para la entidad.
- d) Sistema y método de valuación de inventarios. No aplica para la entidad.

Del 01 de Enero al 31 de Diciembre de 2020

- e) Beneficios a empleados: revelar el cálculo de la reserva actuarial, valor presente de los ingresos esperados comparado con el valor presente de la estimación de gastos tanto de los beneficiarios actuales como futuros. No aplica para la entidad.
- f) Provisiones: objetivo de su creación, monto y plazo. No aplica para la entidad.
- g) Reservas: objetivo de su creación, monto y plazo. No aplica para la entidad.
- h) Cambios en políticas contables y corrección de errores junto con la revelación de los efectos que se tendrá en la información financiera del ente público, ya sea retrospectivos o prospectivos. Las correcciones de errores en la contabilidad cuando se trata del ejercicio se realizan afectando directamente el gasto o el ingreso que lo origina impactando el resultado del ejercicio, sin embargo, cuando se realiza alguna corrección de ejercicios anteriores esta se realiza impactando directamente el resultado del ejercicio anterior ya sea como ahorro o desahorro.
- i) Reclasificaciones: Se deben revelar todos aquellos movimientos entre cuentas por efectos de cambios en los tipos de operaciones. No aplica para la entidad.
- j) Depuración y cancelación de saldos. No aplica para la entidad.

7. Posición en Moneda Extranjera y Protección por Riesgo Cambiario

Se informará sobre:

Activos en moneda extranjera: No aplica para la entidad.

- a) Pasivos en moneda extranjera: No aplica para la entidad.
- b) Posición en moneda extranjera: No aplica para la entidad.
- c) Tipo de cambio: No aplica para la entidad.
- d) Equivalente en moneda nacional: No aplica para la entidad.

Lo anterior por cada tipo de moneda extranjera que se encuentre en los rubros de activo y pasivo.

Adicionalmente se informará sobre los métodos de protección de riesgo por variaciones en el tipo de cambio

8. Reporte Analítico del Activo

Debe mostrar la siguiente información:

- a) Vida útil o porcentajes de depreciación, deterioro o amortización utilizados en los diferentes tipos de activos: El sistema Municipal para el Desarrollo Integral de la Familia Del Municipio de Amealco de Bonfil adopta para el proceso de Depreciación de Activos los porcentajes emitidos en la "Guía de vida Útil Estimada y Porcentajes de Depreciación" publicada en el diario oficial de la Federación el 15 de agosto de 2012, por lo que al cierre del mes de Octubre 2020 se presentan las depreciaciones de los activos como sigue:

DEPRECIACIONAL 31 DE DICIEMBRE DE 2020						
Número de Inventario	Descripción	Costo	Porcentaje de Depreciación	Frecuencia de Depreciación	Fecha a Depreciar	Monto Depreciado
5111000029-1	ESTANTE	\$20,937.07	10.00%	ANUAL	31/12/20	\$2,093.71
5111000029-2	ESTANTE	\$9,746.19	10.00%	ANUAL	31/12/20	\$974.62
5111000088-1	SILLON	\$10,340.00	10.00%	ANUAL	31/12/20	\$1,034.00

Del 01 de Enero al 31 de Diciembre de 2020

5121000008-1	BARANDALES	\$14,732.00	10.00 %	ANUAL	31/12/20	\$1,473.20
5151000003-1	CAMARA DE VIDEO PARA EQUIPO MULTIMEDIA	\$18,246.80	33.33%	ANUAL	31/12/20	\$6,081.66
5311000119-1	ESTERILIZADORES MEDICO QUIRURGICOS	\$6,786.00	20.00 %	ANUAL	31/12/20	\$1,357.20
5311000276-1	COMBO CON COMPRESA	\$34,133.78	20.00 %	ANUAL	31/12/20	\$6,826.76
5311000276-2	COMBO CON COMPRESA	\$38,692.18	20.00 %	ANUAL	31/12/20	\$7,738.44
5311000276-3	COMBO CON COMPRESA	\$40,249.99	20.00 %	ANUAL	31/12/20	\$8,050.51
5311000277-1	Ultrasonido	\$28,500.40	20.00 %	ANUAL	31/12/20	\$5,700.08
5411000002-3	AUTOMOVILES	\$153,664.00	20.00 %	ANUAL	31/12/20	\$30,732.80
5411000005 -1	CAMIONETAS DE CARGA LIGERA	\$158,050.00	20.00 %	ANUAL	31/12/20	\$31,610.00
5411000005-3	CAMIONETAS DE CARGA LIGERA	\$257,500.00	20.00 %	ANUAL	31/12/20	\$51,500.00
5411000005-4	CAMIONETAS DE CARGA LIGERA	\$247,400.00	20.00 %	ANUAL	31/12/20	\$49,480.00
Número de Bienes por Depreciar en el Mes:	14	Monto Total de la Depreciación en el Año:				\$ 204,651.94

- b) Cambios en el porcentaje de depreciación o valor residual de los activos: Nada que manifestar.
- c) Importe de los gastos capitalizados en el ejercicio, tanto financieros como de investigación y desarrollo. No aplica para la entidad
- d) Riesgos por tipo de cambio o tipo de interés de las inversiones financieras. No aplica para la entidad
- e) Valor activado en el ejercicio de los bienes construidos por la entidad. No aplica para la entidad
- f) Otras circunstancias de carácter significativo que afectan el activo, tales como bienes en garantía, señalados en embargos, litigios, títulos de inversiones entregados en garantía, baja significativa del valor de inversiones financieras, etc. No aplica para la entidad
- g) Desmantelamiento de Activos, procedimientos, implicaciones, efectos contables No aplica para la entidad

Contable / 14

000024

Del 01 de Enero al 31 de Diciembre de 2020

- h) Administración de activos; planeación con el objetivo de que el ente los utilice de manera más efectiva. Cuando se adquiere un bien, se registra contablemente y se le asigna un número de inventario, se genera el resguardo a la persona que lo utilizará, para un mejor resguardo del mismo, si el bien fu extraviado o no fue resguardado debidamente o sufre algún daño por causa no imputable al trabajo para lo cual fue asignado este se repondrá o reparará haciendo el cargo correspondiente a la persona que tiene el resguardo

Adicionalmente, se deben incluir las explicaciones de las principales variaciones en el activo, en cuadros comparativos como sigue:

- a) Inversiones en valores: No aplica para la entidad
- b) Patrimonio de organismos descentralizados: No aplica para la entidad
- c) Inversiones en empresas de participación mayoritaria: No aplica para la entidad
- d) Inversiones en empresas de participación minoritaria: No aplica para la entidad

9. Fideicomisos, Mandatos y Análogos

Se deberá informar:

- a) Por ramo o unidad administrativa que los reporta: No aplica para la entidad
- b) Enlistar los de mayor monto de disponibilidad, relacionando aquéllos que conforman el 80% de las disponibilidades: No aplica para la entidad.

10. Reporte de la Recaudación

- a) Análisis del comportamiento de la recaudación correspondiente al ente público o cualquier tipo de ingreso, de forma separada los ingresos locales de los federales.

CUENTA CONTABLE	CONCEPTO	RECAUDADO AL 31 DICIEMBRE DEL 2020
4221-01-1	TRANSFERENCIAS MUNICIPALES	\$ 7,820,320.00
4399-01-04	INGRESOS PROPIOS	\$ 87,234.00
4221-01-2	ISR PARTICIPABLE	\$ 145,083.00
		\$ 8,052,637.00

- b) Proyección de la recaudación e ingresos en el mediano plazo:

CUENTA CONTABLE	CONCEPTO	INGRESO ESTIMADO 2020
4221-01-1	TRANSFERENCIAS MUNICIPALES	\$ 7,070,000.00
4399-01-04	INGRESOS PROPIOS	\$ 95,000.00
4221-01-2	ISR PARTICIPABLE	\$ 170,000.00
		\$ 7,335,000.00

11. Información sobre la Deuda y el Reporte Analítico de la Deuda

Se informará lo siguiente:

Del 01 de Enero al 31 de Diciembre de 2020

- a) Utilizar al menos los siguientes indicadores: deuda respecto al PIB y deuda respecto a la recaudación tomando, como mínimo, un periodo igual o menor a 5 años. La institución solo cuenta con pasivos a corto plazo.
- b) Información de manera agrupada por tipo de valor gubernamental o instrumento financiero en la que se considere intereses, comisiones, tasa, perfil de vencimiento y otros gastos de la deuda. No aplica para la entidad

12. Calificaciones otorgadas
Informar, tanto del ente público como cualquier transacción realizada, que haya sido sujeta a una calificación crediticia. No aplica para la entidad.

- 13. Proceso de Mejora**
Se informará de:
- a) Principales Políticas de control interno: Apego al presupuesto con racionalidad y transparencia
 - b) Medidas de desempeño financiero, metas y alcance. Administrar los recursos de tal manera que se puedan cubrir los compromisos de todo el ejercicio

14. Información por Segmentos
Cuando se considere necesario se podrá revelar la información financiera de manera segmentada debido a la diversidad de las actividades y operaciones que se realizan los entes públicos, ya que la misma proporciona información acerca de las diferentes actividades operativas en las cuales participa, de los productos o servicios que maneja, de las diferentes áreas geográficas, de los grupos homogéneos con el objetivo de entender el desempeño del ente, evaluar mejor los riesgos y beneficios del mismo, y entenderlo como un todo y sus partes integrantes. La información financiera del ejercicio se cuenta por Unidad Responsable y por Proyecto

Consecuentemente, esta información contribuye al análisis más preciso de la situación financiera, grados y fuentes de riesgo.

15. Eventos Posteriores al Cierre
El ente público informará el efecto en sus estados financieros de aquellos hechos ocurridos en el periodo posterior al que informa, que proporcionan mayor evidencia sobre eventos que le afectan económicamente y que no se conocían a la fecha de cierre. No aplica para la entidad.

16. Partes Relacionadas
Se debe establecer por escrito que no existen partes relacionadas que pudieran ejercer influencia significativa sobre la toma de decisiones financieras y operativas. No aplica para la entidad.

Bajo protesta de decir verdad declaramos que los Estados Financieros y sus Notas son razonablemente correctos y responsabilidad del emisor

BIOL. MIGUEL ANGEL GORRIA ALVAREZ
DIRECTOR GENERAL

C. P ARELI NAVARRETE MARTINEZ
CONTADOR INTERNO

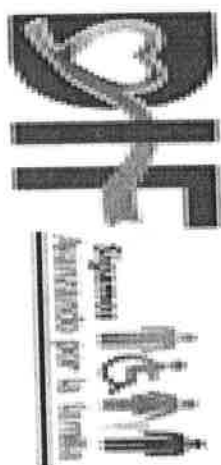

APARTADO 2.-ESTADOS E INFORMACIÓN PRESUPUESTAL

Cuenta Pública | 2020
SMDIF AMEALCO

000027



CUENTA PÚBLICA 2020
SISTEMA MUNICIPAL PARA EL DESARROLLO INTEGRAL DE LA FAMILIA DEL MUNICIPIO DE AMCALCO, ORO.

Estado Analítico de Ingresos
 Del 1 de Enero al 31 de Diciembre de 2020

Rubro de Ingresos	Estimado (1)	Ampliaciones y Reducciones (2)	Ingreso		Devengado (4)	Recaudado (5)	Diferencia (6=5-1)
			Modificado (3=1+2)	Ingresos excedentes*			
Impuestos	0	0	0	0	0	0	0
Cuotas y Aportaciones de Seguridad Social	0	0	0	0	0	0	0
Contribuciones de Mejoras	0	0	0	0	0	0	0
Derechos	0	0	0	0	0	0	0
Productos	0	0	0	0	0	0	0
Apropiamientos	95,000	0	95,000	0	87,326	87,326	-7,675
Ingresos por Venta de Bienes, Prestación de	0	0	0	0	0	0	0
Participaciones, Aportaciones, Convenios, Incentivos	7,240,000	750,320	7,990,320	7,965,403	7,965,403	7,965,403	725,403
Transferencias, Asignaciones, Subsidios y Subvenciones, y	0	0	0	0	0	0	0
Ingresos Derivados de Financiamientos	0	0	0	0	0	0	0
Total	7,335,000	750,320	8,085,320	8,052,729	8,052,729	8,052,729	717,729

Estado Analítico de Ingresos Por Fuente de Financiamiento	Estimado (1)	Ampliaciones y Reducciones (2)	Ingreso		Devengado (4)	Recaudado (5)	Diferencia (6=5-1)
			Modificado (3=1+2)	Ingresos excedentes			
Ingresos del Poder Ejecutivo Federal o Estatal y de los Municipios	0	0	0	0	0	0	0
Impuestos	0	0	0	0	0	0	0
Cuotas y Aportaciones de Seguridad Social	0	0	0	0	0	0	0
Contribuciones de Mejoras	0	0	0	0	0	0	0
Derechos	0	0	0	0	0	0	0
Productos	0	0	0	0	0	0	0
Apropiamientos	0	0	0	0	0	0	0
Participaciones, Aportaciones, Convenios, Incentivos	0	0	0	0	0	0	0
Derivados de la Colaboración Fiscal y Fondos	0	0	0	0	0	0	0
Transferencias, Asignaciones, Subsidios y	7,240,000	750,320	7,990,320	7,965,403	7,965,403	7,965,403	725,403
Subvenciones, y Pensiones y Jubilaciones	0	0	0	0	0	0	0
Ingresos de los Entes Públicos de los Poderes Legislativo	0	0	0	0	0	0	0
Cuotas y Aportaciones de Seguridad Social	0	0	0	0	0	0	0
Productos	0	0	0	0	0	0	0
Ingresos por Venta de Bienes, Prestación de	95,000	0	95,000	87,326	87,326	87,326	-7,675
Servicios y Otros Ingresos	0	0	0	0	0	0	0
Transferencias, Asignaciones, Subsidios y	0	0	0	0	0	0	0
Subvenciones, y Pensiones y Jubilaciones	0	0	0	0	0	0	0
Ingresos derivados de financiamiento	0	0	0	0	0	0	0
Ingresos Derivados de Financiamientos	0	0	0	0	0	0	0
Total	7,335,000	750,320	8,085,320	8,052,729	8,052,729	8,052,729	717,729

Bajo protesta de decir verdad declaramos que los Estados Financieros y sus Notas son razonablemente correctos y responsabilidad del emisor.

Los Ingresos por Fuente de Financiamiento pudieran no corresponder al tipo de Ente Público configurado. Se sugiere revisar:

- Que la clasificación administrativa en Configuración del Ente sea correcta.
- Que sus Ingresos estén clasificados en los conceptos correctos y aplicables a su Ente Público. Se deberá corregir o reclasificar lo que se requiera.

Es necesario tomar en cuenta que el formato limita los Ingresos que corresponden a los Poderes Legislativo, Judicial, Organos Autónomos, Sector Parasetal y Empresas productivas del Estado, por lo que el SAACG.NET mostrará completos los Ingresos en el apartado donde sea posible, aun cuando no correspondan.

BIOL. MIGUEL ANGEL GURRÍA ALVAREZ
 DIRECTOR GENERAL

C.P ARELI NAVARRETE MARTINEZ
 CONTADOR INTERNO

000028



Cuenta Pública 2020
 SISTEMA MUNICIPAL PARA EL DESARROLLO INTEGRAL DE LA FAMILIA DEL MUNICIPIO DE ARENALCO. QRO.
 Estado Analítico por Ejercicio del Presupuesto de Egresos
 Clasificación por Objeto del Gasto (Capítulo y Concepto)
 Del 1 de Enero al 31 de Diciembre de 2020

Concepto	Egresos					Subejercicio
	1 Aprobado	2 Ampliaciones/ (Reducciones)	3 = (1 + 2) Modificado	4 Devengado	5 Pagado	
Servicios Personales						
Remuneraciones al Personal de Carácter Permanente	3,804,600	0	3,804,600	2,567,768	2,567,768	1,236,832
Remuneraciones al Personal de Carácter Transitorio	2,836,400	0	2,836,400	1,992,742	1,992,742	843,658
Remuneraciones Adicionales y Especiales	0	0	0	0	0	0
Seguridad Social	743,800	0	743,800	443,304	443,304	300,496
Otras Prestaciones Sociales y Económicas	0	0	0	0	0	0
Previsiones	224,400	0	224,400	131,722	131,722	92,678
Pago de Estímulos a Servidores Públicos	0	0	0	0	0	0
Materiales y Suministros						
Materiales de Administración, Emisión de Documentos y Artículos Oficiales	1,487,600	0	1,487,600	908,444	908,444	579,156
Alimentos y Utensilios	64,500	0	64,500	51,218	51,218	13,282
Materiales Primas y Materiales de Producción y Comercialización	29,500	0	29,500	5,685	5,685	23,815
Materiales y Artículos de Construcción y de Reparación	0	0	0	0	0	0
Productos Químicos, Farmacéuticos y de Laboratorio	2,400	0	2,400	620	620	1,780
Combustibles, Lubricantes y Aditivos	260,000	0	260,000	254,407	254,407	5,593
Vestuario, Blancos, Prendas de Protección y Artículos Deportivos	870,000	0	870,000	448,935	448,935	421,065
Herramientas, Relaciones y Accesorios Menores	51,200	0	51,200	7,509	7,509	43,691
Servicios Generales						
Servicios Básicos	210,000	0	210,000	140,071	140,071	69,929
Servicios de Arrendamiento	1,420,300	-230,063	1,190,237	793,779	787,501	396,458
Servicios Profesionales, Científicos, Técnicos y Otros Servicios	364,000	0	364,000	218,622	218,622	145,378
Servicios Financieros, Bancarios y Comerciales	0	0	0	0	0	0
Servicios de Instalación, Reparación, Mantenimiento y Conservación	135,000	0	135,000	114,331	114,331	20,669
Servicios de Comunicación Social y Publicidad	165,500	0	165,500	141,623	141,623	23,877
Servicios de Traslado y Viáticos	178,000	15,500	193,500	120,934	120,934	72,566
Servicios Oficiales	49,000	0	49,000	8,354	8,354	40,646
Otros Servicios Generales	20,800	0	20,800	1,785	1,785	19,015
Transferencias, Asignaciones, Subsidios y Otras Ayudas	460,000	-245,563	214,437	154,446	154,446	59,991
Transferencias Internas y Asignaciones al Sector Público	48,000	0	48,000	33,683	33,683	14,317
Transferencias al Resto del Sector Público	159,000	0	159,383	1,061,247	1,061,247	78,136
Subsidios y Subvenciones	0	0	0	0	0	0
Ayudas Sociales	159,000	980,383	1,139,383	1,061,247	1,061,247	78,136
Pensiones y Jubilaciones	0	0	0	0	0	0
Transferencias a Fideicomisos, Mandatos y Otros Análogos	0	0	0	0	0	0
Transferencias a la Seguridad Social	0	0	0	0	0	0
Donativos	0	0	0	0	0	0
Transferencias al Exterior	0	0	0	0	0	0
Bienes Muebles, Inmuebles e Intangibles						
Mobiliario y Equipo de Administración	463,500	0	463,500	0	0	463,500
Equipo e Instrumental Médico y de Laboratorio	110,000	0	110,000	0	0	110,000
Equipo de Transporte	0	0	0	0	0	0
Vehículos y Equipo de Seguridad	1,500	0	1,500	0	0	1,500
Equipo de Defensa y Seguridad	350,000	0	350,000	0	0	350,000
Maquinaria, Otros Equipos y Herramientas	0	0	0	0	0	0
Activos Biológicos	2,000	0	2,000	0	0	2,000
Bienes Inmuebles	0	0	0	0	0	0
Activos Intangibles	0	0	0	0	0	0
Inversión Pública						
Obra Pública en Bienes de Dominio Público	0	0	0	0	0	0
Obra Pública en Bienes Propios	0	0	0	0	0	0
Proyectos Productivos y Acciones de Fomento	0	0	0	0	0	0

2018 K

000028



Cuenta Pública 2020
SISTEMA MUNICIPAL PARA EL DESARROLLO INTEGRAL DE LA FAMILIA DEL MUNICIPIO DE AMEALCO, GRO.
 Estado Analítico del Ejercicio del Presupuesto de Egresos
 Clasificación por Objeto del Gasto (Capítulo y Concepto)
 Del 1 de Enero al 31 de Diciembre de 2020

Concepto	Egresos		Pagado	Subejercicio		
	Aprobado	Ampliaciones (Reducciones)				
	1	2	3 = (1 + 2)	4	5	6 = (3 + 4)
Inversiones Financieras y Otras Provisiones						
Inversiones Para el Fomento de Actividades Productivas	0	0	0	0	0	0
Acciones y Participaciones de Capital	0	0	0	0	0	0
Compra de Títulos y Valores	0	0	0	0	0	0
Concesión de Préstamos	0	0	0	0	0	0
Inversiones en Fideicomisos, Mandatos y Otros Análogos	0	0	0	0	0	0
Otras Inversiones Financieras	0	0	0	0	0	0
Provisiones para Contingencias y Otras erogaciones Especiales	0	0	0	0	0	0
Participaciones y Aportaciones						
Participaciones	0	0	0	0	0	0
Aportaciones	0	0	0	0	0	0
Convenios	0	0	0	0	0	0
Deuda Pública						
Amortización de la Deuda Pública	0	0	0	0	0	0
Intereses de la Deuda Pública	0	0	0	0	0	0
Comisiones de la Deuda Pública	0	0	0	0	0	0
Gastos de la Deuda Pública	0	0	0	0	0	0
Costo por Coberturas	0	0	0	0	0	0
Apoyos Financieros	0	0	0	0	0	0
Adeudos de Ejercicios Fiscales Anteriores (Aduñas)	0	0	0	0	0	0
Total del Gasto	7,335,000	750,320	8,085,320	5,331,238	5,324,960	2,754,082

Bajo protesta de decir verdad declaramos que los Estados Financieros y sus notas son razonablemente correctos y responsabilidad del emisor

BIOL. MIGUEL ANGEL GURRIA ALVAREZ
 DIRECTOR GENERAL

C.P. ARELI NAVARRETE MARTINEZ
 CONTADOR INTERNO

000030



Cuenta Pública 2020
SISTEMA MUNICIPAL PARA EL DESARROLLO INTEGRAL DE LA FAMILIA DEL MUNICIPIO DE AMEALCO, ORO.
Estado Analítico del Ejercicio del Presupuesto de Egresos
Clasificación Económica (por Tipo de Gasto)
Del 1 de Enero al 31 de Diciembre de 2020

Concepto	Egresos					Subejercicio 6 = (3 - 4)
	Aprobado 1	Ampliaciones/ (Reducciones) 2	Modificado 3 = (1 + 2)	Devengado 4	Pagado 5	
Gasto Corriente	6,871,500	750,320	7,621,820	5,331,238	5,324,960	2,290,582
Gasto de Capital	463,500	0	463,500	0	0	463,500
Amortización de la Deuda y Disminución de	0	0	0	0	0	0
Pensiones y Jubilaciones	0	0	0	0	0	0
Participaciones	0	0	0	0	0	0
Total del Gasto	7,335,000	750,320	8,085,320	5,331,238	5,324,960	2,754,082

Bajo protesta de decir verdad declaramos que los Estados Financieros y sus Notas son razonablemente correctos y responsabilidad del emisor

BIOL. MIGUEL ANGEL GURRIA ALVAREZ
DIRECTOR GENERAL

C.P. ARELI NAVARRETE MARTINEZ
CONTADOR INTERNO

000031



Cuenta Pública 2020
 SISTEMA MUNICIPAL PARA EL DESARROLLO INTEGRAL DE LA FAMILIA DEL MUNICIPIO DE AMECOLCO, ORO.
 Estado Analítico del Ejercicio del Presupuesto de Egresos
 Clasificación Administrativa
 Del 1 de Enero al 31 de Diciembre de 2020

Concepto	Aprobado 1	Ampliaciones/ Reducciones) 2	Egresos		Subejercicio 6 = (3 + 4)	
			Modificando 3 = (1 + 2)	Devergado 4		Pagado 5
DESCONCENTRADOS Y OTROS ORGANISMO DESCONCENTRADO MUNICIPAL 1	\$7,335,000 \$7,335,000	\$750,320 \$750,320	\$8,085,320 \$8,085,320 \$0 \$0 \$0 \$0 \$0 \$0 \$0	\$5,331,238 \$5,331,238	\$5,324,960 \$5,324,960	\$2,754,082 \$2,754,082 \$0 \$0 \$0 \$0 \$0 \$0 \$0
Total del Gasto	\$7,335,000	\$750,320	\$8,085,320	\$5,331,238	\$5,324,960	\$2,754,082

Bajo protesta de decir verdad declaramos que los Estados Financieros y sus Notas son razonablemente correctos y responsabilidad del emisor

BIOL. MIGUEL ANGEL GURRIA ALVAREZ
 DIRECTOR GENERAL

C. P. ARELLI NAVARREZ MARTINEZ
 CONTADOR INTERNO



000003

Concepto	Egresos					
	1 Aprobado	2 Ampliaciones/ (Reducciones)	3 = (1 + 2) Modificado	4 Devengado	5 Pagado	6 = (3 - 4) Subejercicio
Legislación	0	0	0	0	0	0
Justicia	0	0	0	0	0	0
Coordinación de la Política de Gobierno	0	0	0	0	0	0
Relaciones Exteriores	0	0	0	0	0	0
Asuntos Financieros y Hacendarios	0	0	0	0	0	0
Seguridad Nacional	0	0	0	0	0	0
Asuntos de Orden Público y de Seguridad Interior	0	0	0	0	0	0
Otros Servicios Generales	0	0	0	0	0	0
Desarrollo Social	7,335,000	750,320	8,085,320	5,331,238	5,324,960	2,754,082
Protección Ambiental	0	0	0	0	0	0
Vivienda y Servicios a la Comunidad	0	0	0	0	0	0
Salud	0	0	0	0	0	0
Recreación, Cultura y Otras Manifestaciones	0	0	0	0	0	0
Sociales	0	0	0	0	0	0
Educación	75,000	230,063	305,063	239,949	239,949	65,114
Protección Social	0	0	0	0	0	0
Otros Asuntos Sociales	7,260,000	520,257	7,780,257	5,091,289	5,085,011	2,688,969
Desarrollo Económico	0	0	0	0	0	0
Asuntos Económicos, Comerciales y Laborales en General	0	0	0	0	0	0
Agropecuaria, Silvicultura, Pesca y Caza	0	0	0	0	0	0
Combustibles y Energía	0	0	0	0	0	0
Minería, Manufacturas y Construcción	0	0	0	0	0	0
Transporte	0	0	0	0	0	0
Comunicaciones	0	0	0	0	0	0
Turismo	0	0	0	0	0	0
Ciencia, Tecnología e Innovación	0	0	0	0	0	0
Otras Industrias y Otros Asuntos Económicos	0	0	0	0	0	0
Otras no Clasificadas en Funciones Anteriores	0	0	0	0	0	0
Transacciones de la Deuda Pública / Costo Financiero	0	0	0	0	0	0
Transferencias, Participaciones y Aportaciones	0	0	0	0	0	0
Sanearamiento del Sistema Financiero	0	0	0	0	0	0
Adeudos de Ejercicios Fiscales Anteriores	0	0	0	0	0	0
Total del Gasto	7,335,000	750,320	8,085,320	5,331,238	5,324,960	2,754,082

Bajo protesta de decir verdad declaramos que los Estados Financieros y sus Notas son razonablemente correctos y responsabilidad del emisor

BIOL. MIGUEL ANGEL GURRIA ALVAREZ
 DIRECTOR GENERAL

C.P. ARELI NAVARRRETE MARTINEZ
 CONTADOR INTERNO

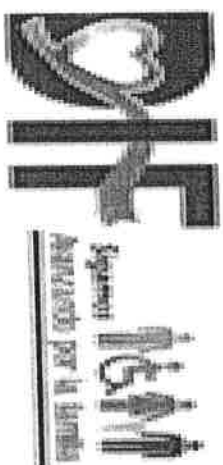

APARTADO 3.-ANEXOS DE ESTADOS E INFORMACIÓN CONTABLE

Cuenta Pública | 2020
SMDIF AMEALCO

000034



Cuenta Pública 2020
SISTEMA MUNICIPAL PARA EL DESARROLLO INTEGRAL DE LA FAMILIA DEL MUNICIPIO DE AMATECO, ORO.
 Gasto por Categoría Programática
 Del 1 de Enero al 31 de Diciembre de 2020

Programas	Concepto	Aprobado		Egresos		Devenido	Pagado	Subejercicio
		1	2	3 = (1 + 2)	4			
Subsidios: Sector Social y Privado o Entidades Federativas y Municipios		7,335,000	750,320	8,085,320	5,331,238	5,324,960	2,754,082	0
Sujetos a Reglas de Operación		0	0	0	0	0	0	0
Otros Subsidios		0	0	0	0	0	0	0
Desempeño de las Funciones		7,335,000	750,320	8,085,320	5,331,238	5,324,960	2,754,082	0
Prestación de Servicios Públicos		0	0	0	0	0	0	0
Provisión de Bienes Públicos		0	0	0	0	0	0	0
Planificación, seguimiento y evaluación de políticas públicas		0	0	0	0	0	0	0
Promoción y fomento		0	0	0	0	0	0	0
Regulación y supervisión		0	0	0	0	0	0	0
Funciones de las Fuerzas Armadas (Únicamente Gobierno Federal)		0	0	0	0	0	0	0
Específicos		0	0	0	0	0	0	0
Proyectos de Inversión		0	0	0	0	0	0	0
Administrativos y de Apoyo		0	0	0	0	0	0	0
Apoyo al proceso presupuestario y para mejorar la eficiencia institucional		0	0	0	0	0	0	0
Apoyo a la función pública y al mejoramiento de la gestión		0	0	0	0	0	0	0
Operaciones ajenas		0	0	0	0	0	0	0
Compromisos		0	0	0	0	0	0	0
Obligaciones de cumplimiento de resolución jurisdiccional		0	0	0	0	0	0	0
Desastres Naturales		0	0	0	0	0	0	0
Obligaciones		0	0	0	0	0	0	0
Pensiones y jubilaciones		0	0	0	0	0	0	0
Aportaciones a la seguridad social		0	0	0	0	0	0	0
Aportaciones a fondos de estabilización		0	0	0	0	0	0	0
Aportaciones a fondos de inversión y reestructura de pensiones		0	0	0	0	0	0	0
Programas de Gasto Federalizado (Gobierno Federal)		0	0	0	0	0	0	0
Gasto Federalizado		0	0	0	0	0	0	0
Participaciones a entidades federativas y municipios		0	0	0	0	0	0	0
Costo financiero, deuda o apoyos a deudores y ahorradores de la banca		0	0	0	0	0	0	0
Adeudos de ejercicios fiscales anteriores		0	0	0	0	0	0	0
Total del Gasto		7,335,000	750,320	8,085,320	5,331,238	5,324,960	2,754,082	0

Bajo protesta de decir verdad declaramos que los Estados Financieros y sus Notas son razonablemente correctos y responsabilidad del emisor

 BIOL. MIGUEL ANGEL GURRIA ALVAREZ
 DIRECTOR GENERAL

 C.P. ARELI NAVARRETE MARTINEZ
 CONTADOR INTERNO

000035



SISTEMA MUNICIPAL PARA EL DESARROLLO INTEGRAL DE LA FAMILIA DEL MUNICIPIO DE AMEALCO
PROGRAMAS Y PROYECTOS DE INVERSIÓN
NADA QUE MANIFESTAR

CUENTA PÚBLICA | 2020
SMDIF AMEALCO |

Programática / 1

000036

TITULO

ITAMPE-04-1668-Fracc.V

NOMBRE CORTO

La información relativa a los indicadores que v

DESCRIPCION

Tabla Campos

Indicadores de Interés público	Fecha de inicio del periodo que se informa	Fecha de término del periodo que se informa	Objetivo Institucional	Nombre del(los) indicador(es)	Dimensión(es) a medir	Definición del indicador	Método de cálculo	Unidad de medida	Frecuencia de medición	Línea base	Metas programadas	Metas ajustadas en su caso	Averro de las metas al periodo que se informa	Sentido del indicador (catálogo)	Fuente de información que alimenta al indicador	Área(s) responsable(s) que generen(i), publiquen(i) y actualizan la información	Fecha de validación	Fecha de actualización	Nota
	2020	01/01/2020	31/12/2020	Población vulnerable mejora en sus niveles nutricios	PROGRAMA SOCIAL ALIMENTARIO	Porcentaje de cumplimiento en la entrega de desayunos escolares en los centros educativos respecto a lo programado	PROGRAMAS ALIMENTARIOS	El indicador mide el número de desayunos escolares en frío y caliente entregados respecto a los programados	11,751	TRIMESTRAL	DESAYUNOS ESCOLARES EN FRIO	ENTREGA DE DESAYUNOS EN FRIO	-	100%	Ascendente	PROGRAMAS ALIMENTARIOS	31/12/2020	31/12/2020	mensualmente se entregan 3917 desayunos
	2020	01/01/2020	31/12/2020	Población vulnerable mejora en sus niveles nutricios	PROGRAMA SOCIAL ALIMENTARIO	Porcentaje de cumplimiento en la entrega de desayunos escolares en los centros educativos respecto a lo programado	PROGRAMAS ALIMENTARIOS	El indicador mide el número de desayunos escolares en frío y caliente entregados respecto a los programados	16,686	TRIMESTRAL	DESAYUNOS ESCOLARES EN CALIENTE	ENTREGA DE DESAYUNOS EN CALIENTE	-	100%	Descendente	PROGRAMAS ALIMENTARIOS	31/12/2020	31/12/2020	mensualmente se entregan 5582 desayunos
	2020	01/01/2020	31/12/2020	Población vulnerable mejora en sus niveles nutricios	PROGRAMA SOCIAL ALIMENTARIO	Porcentaje de Atención Alimentaria a menores de 12 a meses de edad	PROGRAMAS ALIMENTARIOS	El indicador mide el número de niños con evolución satisfactoria respecto al número de niños con seguimiento	30	TRIMESTRAL	COMPLEMENTOS NUTRICIONALES	ENTREGA DE COMPLEMENTOS	-	100%	Descendente	PROGRAMAS ALIMENTARIOS	31/12/2020	31/12/2020	mensualmente se entregan 10 complementos
	2020	01/01/2020	31/12/2020	Población vulnerable mejora en sus niveles nutricios	PROGRAMA SOCIAL ALIMENTARIO	Porcentaje de Atención Alimentaria a menores de 12 a meses de edad	PROGRAMAS ALIMENTARIOS	El indicador mide el número de niños con evolución satisfactoria respecto al número de niños con seguimiento	75	TRIMESTRAL	COMPLEMENTOS NUTRICIONALES	ENTREGA DE COMPLEMENTOS	-	100%	Descendente	PROGRAMAS ALIMENTARIOS	31/12/2020	31/12/2020	mensualmente se entregan 25 complementos
	2020	01/01/2020	31/12/2020	Población vulnerable mejora en sus niveles nutricios	PROGRAMA SOCIAL ALIMENTARIO	Porcentaje de Atención Alimentaria a Embarazadas y Lactantes	PROGRAMAS ALIMENTARIOS	El indicador mide el número de niños con evolución satisfactoria respecto al número de niños con seguimiento	426	TRIMESTRAL	COMPLEMENTOS NUTRICIONALES	ENTREGA DE COMPLEMENTOS	-	100%	Descendente	PROGRAMAS ALIMENTARIOS	31/12/2020	31/12/2020	mensualmente se entregan 55 complementos
	2020	01/01/2020	31/12/2020	Población vulnerable mejora en sus niveles nutricios	PROGRAMA SOCIAL ALIMENTARIO	Porcentaje de Atención Alimentaria a Niños de 2 a 5 años con 11 meses de edad	PROGRAMAS ALIMENTARIOS	El indicador mide el número de niños con evolución satisfactoria respecto al número de niños con seguimiento	165	TRIMESTRAL	COMPLEMENTOS NUTRICIONALES	ENTREGA DE COMPLEMENTOS	-	100%	Descendente	PROGRAMAS ALIMENTARIOS	31/12/2020	31/12/2020	mensualmente se entregan 55 complementos
	2020	01/01/2020	31/12/2020	Población vulnerable mejora en sus niveles nutricios	PROGRAMA SOCIAL ALIMENTARIO	Porcentaje de Atención Alimentaria a Niños de 6 a 17 años con 11 meses de edad y discapacitados	PROGRAMAS ALIMENTARIOS	El indicador mide el número de niños con evolución satisfactoria respecto a los programados	246	TRIMESTRAL	COMPLEMENTOS NUTRICIONALES	ENTREGA DE COMPLEMENTOS	-	100%	Descendente	PROGRAMAS ALIMENTARIOS	31/12/2020	31/12/2020	mensualmente se entregan 82 complementos

200

000037

SISTEMA MUNICIPAL PARA EL DESARROLLO INTEGRAL DE LA FAMILIA DEL MUNICIPIO DE AMEALCO



RELACION DE ESQUEMAS BURSATILES
NADA QUE MANIFESTAR

CUENTA PÚBLICA | 2020
SMDIF AMEALCO



SISTEMA MUNICIPAL PARA EL DESARROLLO INTEGRAL DE LA FAMILIA DEL MUNICIPIO DE QUERETARO

Rep: rptActivosConac2

Relación de Bienes que Componen su Patrimonio
Al 31/12/2020

Fecha y hora de Impresión
18/feb/2021 09:41 a.m.

Usr: contabilidad

Código	Descripción del Bien	Valor en Libros
--------	----------------------	-----------------

0000039

Número Total de Bienes:

0

Total de Valor Libros:

\$0.00



Cuenta Pública 2020

SISTEMA MUNICIPAL PARA EL DESARROLLO INTEGRAL DE LA FAMILIA DEL MUNICIPIO DE AMEALCO
RELACION DE BIENES INMUEBLES QUE COMPONEN EL PATRIMONIO DEL SMDIF

NUMERO DE INVENTARIO	DESCRIPCION	CANTIDAD	COSTO UNITARIO	UNIDAD DE MEDIDA	MONTO
	NADA QUE MANIFESTAR				

BJOL. MIGUEL ANGEL GURRIA ALVAREZ
DIRECTOR DEL SMDIF

C.P ARELI NAVARRETE MARTINEZ
CONTADOR INTERNO



SISTEMA MUNICIPAL PARA EL DESARROLLO INTEGRAL DE LA FAMILIA DEL MUNICIPIO DE QUERETARO

Relacion de Bienes que Componen su Patrimonio

Al 31/12/2020

Rep: rptActivosConac2

Fecha y hora de Impresión 18/feb/2021 09:41 a.m.

Usu: contabilidad

Código	Descripción del Bien	Valor en Libros
5111000001-5	ARCHIVERO DE MADERA	\$5,800.00
5111000001-2	ARCHIVERO DE MADERA	\$3,871.40
5111000001-3	ARCHIVERO DE MADERA	\$3,871.40
5111000001-4	ARCHIVERO DE MADERA	\$3,871.40
5111000001-1	ARCHIVERO DE MADERA	\$10,798.00
5111000004-1	BANCA	\$3,187.25
5111000004-2	BANCA	\$3,187.25
5111000004-3	BANCA	\$3,187.25
5111000004-4	BANCA	\$3,187.25
5111000004-5	BANCA	\$3,044.75
5111000028-1	ESCRITORIO	\$1,900.00
5111000028-2	ESCRITORIO	\$14,487.50
5111000026-12	ESCRITORIO DE MADERA	\$1,302.36
5111000026-9	ESCRITORIO DE MADERA	\$1,302.36
5111000026-10	ESCRITORIO DE MADERA	\$1,302.36
5111000026-11	ESCRITORIO DE MADERA	\$1,302.36
5111000026-4	ESCRITORIO DE MADERA	\$1,302.36
5111000026-5	ESCRITORIO DE MADERA	\$1,302.36
5111000026-6	ESCRITORIO DE MADERA	\$1,302.36
5111000026-7	ESCRITORIO DE MADERA	\$1,302.36
5111000026-8	ESCRITORIO DE MADERA	\$8,000.00
5111000026-1	ESCRITORIO DE MADERA	\$1,302.36
5111000026-2	ESCRITORIO DE MADERA	\$1,302.36



SISTEMA MUNICIPAL PARA EL DESARROLLO INTEGRAL DE LA FAMILIA DEL MUNICIPIO DE QUERETARO

Rep: rptActivosConac2

Relación de Bienes que Componen su Patrimonio
Al 31/12/2020

Fecha y hora de Impresión: 18/feb/2021 09:41 a.m.

Usu: contabilidad

Código	Descripción del Bien	Valor en Libros
5111000026-3	ESCRITORIO DE MADERA	\$1,302.36
5111000029-1	ESTANTE	\$12,562.03
5111000029-2	ESTANTE	\$5,847.63
5111000039-1	LIBRERO DE MADERA	\$7,497.00
5111000063-1	MESA	\$30.00
5111000054-1	MESA DE TRABAJO DE MADERA	\$1,302.36
5111000086-34	SILLA	\$261.23
5111000086-35	SILLA	\$261.23
5111000086-36	SILLA	\$261.23
5111000086-37	SILLA	\$261.23
5111000086-21	SILLA	\$1,841.84
5111000086-13	SILLA	\$857.85
5111000086-14	SILLA	\$857.85
5111000086-15	SILLA	\$857.85
5111000086-16	SILLA	\$857.85
5111000086-17	SILLA	\$857.85
5111000086-18	SILLA	\$857.85
5111000086-7	SILLA	\$857.85
5111000086-8	SILLA	\$857.85
5111000086-9	SILLA	\$857.85
5111000086-10	SILLA	\$857.85
5111000086-11	SILLA	\$857.85
5111000086-12	SILLA	\$857.85

000042



SISTEMA MUNICIPAL PARA EL DESARROLLO INTEGRAL DE LA FAMILIA DEL MUNICIPIO DE QUERETARO

Rep: rptActivosConae2

Relación de Bienes que Componen su Patrimonio
Al 31/12/2020

Fecha y hora de Impresión
18/feb/2021 09:41 a.m.

Usu: contabilidad

Código	Descripción del Bien	Valor en Libros
5111000086-28	SILLA	\$261.23
5111000086-29	SILLA	\$261.23
5111000086-30	SILLA	\$261.23
5111000086-31	SILLA	\$261.23
5111000086-32	SILLA	\$261.23
5111000086-33	SILLA	\$857.85
5111000086-1	SILLA	\$857.85
5111000086-2	SILLA	\$857.84
5111000086-3	SILLA	\$857.85
5111000086-4	SILLA	\$857.85
5111000086-5	SILLA	\$857.85
5111000086-6	SILLA	\$1,841.86
5111000086-22	SILLA	\$1,841.86
5111000086-23	SILLA	\$1,841.86
5111000086-24	SILLA	\$1,841.86
5111000086-25	SILLA	\$1,841.86
5111000086-26	SILLA	\$1,573.95
5111000086-27	SILLA	\$857.85
5111000086-19	SILLA	\$6,203.84
5111000088-1	SILLÓN	\$8,839.04
5121000008-1	BARANDALES	\$6,590.17
5151000003-1	CÁMARA DE VIDEO PARA EQUIPO MULTIMEDIA	000043



SISTEMA MUNICIPAL PARA EL DESARROLLO INTEGRAL DE LA FAMILIA DEL MUNICIPIO DE QUERETARO

Relación de Bienes que Componen su Patrimonio

Al 31/12/2020

Rep: rptActivosConac2

Fecha y hora de Impresión 18/feb/2021 09:41 a.m.

Usu: contabilidad

Código	Descripción del Bien	Valor en Libros
5151000124-14	COMPUTADORA COMPLETA	\$1.00
5151000124-15	COMPUTADORA COMPLETA	\$1.00
5151000124-8	COMPUTADORA COMPLETA	\$1.00
5151000124-9	COMPUTADORA COMPLETA	\$5,450.00
5151000124-10	COMPUTADORA COMPLETA	\$5,450.00
5151000124-11	COMPUTADORA COMPLETA	\$5,450.00
5151000124-12	COMPUTADORA COMPLETA	\$5,500.00
5151000124-13	COMPUTADORA COMPLETA	\$1.00
5151000124-2	COMPUTADORA COMPLETA	\$5,450.00
5151000124-3	COMPUTADORA COMPLETA	\$5,450.00
5151000124-4	COMPUTADORA COMPLETA	\$5,450.00
5151000124-5	COMPUTADORA COMPLETA	\$5,450.00
5151000124-6	COMPUTADORA COMPLETA	\$5,450.00
5151000124-7	COMPUTADORA COMPLETA	\$12,400.00
5151000124-1	COMPUTADORA COMPLETA	\$75,000.00
5151000044-1	IMPRESORA	\$1,140.00
5151000044-2	IMPRESORA	\$1,144.00
5151000044-3	IMPRESORA	\$1,130.00
5191000007-1	ASPIRADORA	\$2,256.25
5191000012-1	CAJA FUERTE	\$4,950.00
5191000052-1	ENFRIADOR Y CALENTADOR DE AGUA	\$599.01
5191000082-1	HORNO COCINA (GAS O ELÉCTRICO)	\$2,829.00
5191000096-1	LAVADORA ROPA	\$000011



SISTEMA MUNICIPAL PARA EL DESARROLLO INTEGRAL DE LA FAMILIA DEL MUNICIPIO DE QUERETARO

Rep: rptActivosCorta2

Relación de Bienes que Componen su Patrimonio
Al 31/12/2020

Fecha y hora de Impresión 18/feb/2021 09:41 a.m.

Usu: contabilidad

Código	Descripción del Bien	Valor en Libros
5231000012-1	CAMARA FOTOGRAFICA DIGITAL	\$1,958.90
5231000012-2	CAMARA FOTOGRAFICA DIGITAL	\$1,548.00
5291000091-1	RESBALADILLA	\$4,220.00
5311000033-1	BICICLETA FIJA PARA REHABILITACION	\$5,220.00
5311000033-2	BICICLETA FIJA PARA REHABILITACION	\$2,450.00
5311000276-2	COMBO CON COMPRESA	\$5,803.81
5311000276-3	COMBO CON COMPRESA	\$15,429.28
5311000276-1	COMBO CON COMPRESA	\$1.00
5311000076-1	COMPRESOR SUCCIONADOR	\$3,770.00
5311000119-1	ESTERILIZADORES MÉDICO QUIRÚRGICOS	\$1,357.20
5311000128-1	ESTIMULADOR NERVIOS	\$50,054.00
5311000277-1	Ultrasonido	\$5,699.92
5411000002-3	AUTOMOVILES	\$92,198.32
5411000005-1	CAMIONETAS DE CARGA LIGERA	\$31,609.84
5411000005-1	CAMIONETAS DE CARGA LIGERA	\$6,000.00
5411000005-2	CAMIONETAS DE CARGA LIGERA	\$10,000.00
5411000005-3	CAMIONETAS DE CARGA LIGERA	\$25,749.82
5411000005-4	CAMIONETAS DE CARGA LIGERA	\$57,726.82
5651000063-1	RADIO ONDA CORTA Y/O LARGA (TRANSMISOR Y RECEPTOR)	\$17,284.00
5651000063-2	RADIO ONDA CORTA Y/O LARGA (TRANSMISOR Y RECEPTOR)	\$5,858.58
5651000063-3	RADIO ONDA CORTA Y/O LARGA (TRANSMISOR Y RECEPTOR)	\$5,858.58
5651000063-16	RADIO ONDA CORTA Y/O LARGA (TRANSMISOR Y RECEPTOR)	\$2,318.84
5651000063-10	RADIO ONDA CORTA Y/O LARGA (TRANSMISOR Y RECEPTOR)	\$5,858.58

000045



SISTEMA MUNICIPAL PARA EL DESARROLLO INTEGRAL DE LA FAMILIA DEL MUNICIPIO DE QUERETARO

Rsp: rptActivosConac2

Relación de Bienes que Componen su Patrimonio
Al 31/12/2020

Fecha y hora de Impresión 18/feb/2021 09:41 a.m.

Usr: contabilidad

Código	Descripción del Bien	Valor en Libros
5651000063-11	RADIO ONDA CORTA Y/O LARGA (TRANSMISOR Y RECEPTOR)	\$5,858.58
5651000063-12	RADIO ONDA CORTA Y/O LARGA (TRANSMISOR Y RECEPTOR)	\$2,318.84
5651000063-13	RADIO ONDA CORTA Y/O LARGA (TRANSMISOR Y RECEPTOR)	\$2,318.84
5651000063-14	RADIO ONDA CORTA Y/O LARGA (TRANSMISOR Y RECEPTOR)	\$2,318.84
5651000063-15	RADIO ONDA CORTA Y/O LARGA (TRANSMISOR Y RECEPTOR)	\$5,858.58
5651000063-4	RADIO ONDA CORTA Y/O LARGA (TRANSMISOR Y RECEPTOR)	\$5,858.58
5651000063-5	RADIO ONDA CORTA Y/O LARGA (TRANSMISOR Y RECEPTOR)	\$5,858.58
5651000063-6	RADIO ONDA CORTA Y/O LARGA (TRANSMISOR Y RECEPTOR)	\$5,858.58
5651000063-7	RADIO ONDA CORTA Y/O LARGA (TRANSMISOR Y RECEPTOR)	\$5,858.58
5651000063-8	RADIO ONDA CORTA Y/O LARGA (TRANSMISOR Y RECEPTOR)	\$5,858.58
5651000063-9	RADIO ONDA CORTA Y/O LARGA (TRANSMISOR Y RECEPTOR)	\$2,880.00
5651000089-1	TELÉFONO INTERSECRETARIAL	\$2,974.00
5651000089-2	TELÉFONO INTERSECRETARIAL	\$2,996.00
5651000089-3	TELÉFONO INTERSECRETARIAL	

000046

Número Total de Bienes:

129

Total de Valor Libros:

\$733,534.92

Página:

6



Cuenta Pública 2020

SISTEMA MUNICIPAL PARA EL DESARROLLO INTEGRAL DE LA FAMILIA DEL MUNICIPIO DE AMEALCO
RELACION DE CUENTAS BANCARIAS PRODUCTIVAS ESPECIFICAS DEL SMDIF

NUMERO DE CUENTA	INSTITUCION
168837643	BBVA BANCOMER
168688168	BBVA BANCOMER
168838321	BBVA BANCOMER
195490502	BBVA BANCOMER

BIOL. MIGUEL ANGEL GURRIA ALVAREZ
DIRECTOR DEL SMDIF

C.P ARELI NAVARRETE MARTINEZ
CONTADOR INTERNO

000047



Cuenta Pública 2020
SISTEMA MUNICIPAL PARA EL DESARROLLO INTEGRAL DE LA FAMILIA DEL MUNICIPIO DE AMEALCO
Formato del ejercicio y destino de gasto federalizado y reintegros

Programa o Fondo	Destino de los Recursos	DEVENGADO	Ejercicio	PAGADO	Reintegro
NADA QUE MANIFESTAR	NADA QUE MANIFESTAR	NADA QUE MANIFESTAR	NADA QUE MANIFESTAR	NADA QUE MANIFESTAR	NADA QUE MANIFESTAR

Biol. MIGUEL ANGEL GURRIA ALVAREZ
DIRECTOR DEL SMDIF

C.P. ARELI NAVARRETE MARTINEZ
CONTADOR INTERNO

000018



Avance físico financiero de las obras y acciones respectivas (Art. 71 LGCG)

NADA QUE MANIFESTAR

000049



SISTEMA MUNICIPAL PARA EL DESARROLLO INTEGRAL DE LA FAMILIA DEL MUNICIPIO DE

Auxiliar Sujeto a Inventario de Bienes Arqueológicos, Artísticos e Históricos
QUERETARO
Al 31 de diciembre de 2020

Rep: rptActivosConac3

Fecha y hora de Impresión
18/feb/2021
09:52 a.m.

Usu: contabilidad

Fecha	Código del Bien	Referencia de la Declaratoria	Tipo de Bien	Clasificación	Descripción
Número Total de Bienes: 0					

000050



CUENTA PÚBLICA 2020

SISTEMA MUNICIPAL PARA EL DESARROLLO INTEGRAL DE LA FAMILIA DEL MUNICIPIO DE AMEALCO

Los resultados de la evaluación del desempeño de los programas federales, de las entidades federativas, municipales y de las demarcaciones territoriales del Distrito Federal, respectivamente, así como los vinculados al ejercicio de los recursos federales que les hayan sido transferidos. Para ello, deberán utilizar indicadores que permitan determinar el cumplimiento de las metas y objetivos de cada uno de los programas, así como vincular los mismos con la planeación del desarrollo. (Art. 54 LCGG).

NADA QUE MANIFESTARA

000051

Zur

SISTEMA MUNICIPAL PARA EL DESARROLLO INTEGRAL DE LA FAMILIA DEL MUNICIPIO DE AMEALCO, GRO.
Conciliación entre los Egresos Presupuestarios y los Gastos Contables
Correspondiente del 1 de Enero al 31 de Diciembre de 2020

1. Total de egresos presupuestarios

5,331,238

2. Menos egresos presupuestarios no contables

0

2.1 Materias Primas y Materiales de Producción y Comercialización

0

2.2 Materiales y Suministros

0

2.3 Mobiliario y Equipo de Administración

0

2.4 Mobiliario y Equipo Educativo y Recreativo

0

2.5 Equipo e Instrumental Médico y de Laboratorio

0

2.6 Vehículos y Equipo de Transporte

0

2.7 Equipo de Defensa y Seguridad

0

2.8 Maquinaria, Otros Equipos y Herramientas

0

2.9 Activos Biológicos

0

2.10 Bienes Inmuebles

0

2.11 Activos Intangibles

0

2.12 Obra Pública en Bienes de Dominio Público

0

2.13 Obra Pública en Bienes Propios

0

2.14 Acciones y Participaciones de Capital

0

2.15 Compra de Títulos y Valores

0

2.16 Concesión de Préstamos

0

2.17 Inversiones en Fideicomisos, Mandatos y Otros Análogos

0

2.18 Provisiones para Contingencias y Otras Erogaciones Especiales

0

2.19 Amortización de la Deuda Pública

0

2.20 Adeudos de Ejercicios Fiscales Anteriores (ADEFAS)

0

2.21 Otros Egresos Presupuestales No Contables

0

204,652

3. Más Gastos Contables No Presupuestarios

204,652

3.1 Estimaciones, Depreciaciones, Deterioros, Obsolescencia y Amortizaciones

0

3.2 Provisiones

0

3.3 Disminución de inventarios

0

3.4 Aumento por insuficiencia de estimaciones por pérdida o obsolescencia

0

3.5 Aumento por insuficiencia de provisiones

0

3.6 Otros Gastos

0

3.7 Otros Gastos Contables No Presupuestales

0

5,535,890

4. Total de Gasto Contable

BIOL. MIGUEL ANGEL GURRIA ALVAREZ
 DIRECTOR GENERAL

C.P ARELI NAVARRETE MARTINEZ
 CONTADOR INTERNO

000052

SISTEMA MUNICIPAL PARA EL DESARROLLO INTEGRAL DE LA FAMILIA DEL MUNICIPIO DE AMEALCO, QRO.
 Conciliación entre los Ingresos Presupuestarios y Contables
 Correspondiente del 1 de Enero al 31 de Diciembre de 2020
 (Cifras en pesos)

1. Ingresos Presupuestarios		8,052,729
2. Más ingresos contables no presupuestarios		0
2.1 Ingresos Financieros	0	
2.2 Incremento por Variación de Inventarios		
2.3 Disminución del exceso de estimaciones por pérdida o deterioro u obsolescencia	0	
2.4 Disminución del exceso de provisiones	0	
2.5 Otros ingresos y beneficios varios	0	
2.6 Otros ingresos contables no presupuestarios	0	
3. Menos ingresos presupuestarios no contables		
3.1 Aprovechamientos Patrimoniales	0	
3.2 Ingresos derivados de financiamientos	0	
3.3 Otros Ingresos presupuestarios no contables	0	
4. Ingresos Contables (4 = 1 + 2 - 3)		8,052,729

 BIOL. MIGUEL ANGEL GURRIA ALVAREZ
 DIRECTOR GENERAL

 C.P ARELI NAVARRETE MARTINEZ
 CONTADOR INTERNO

Cuenta Pública 2020
SISTEMA MUNICIPAL PARA EL DESARROLLO INTEGRAL DE LA FAMILIA DEL MUNICIPIO DE AMEALCO, QRO.



Endeudamiento Neto
 Del 1 de Enero al 31 de Diciembre de 2020

Identificación de Crédito o Instrumento	Contratación/Colocación A	Amortización B	Endeudamiento Neto C = A - B
	Creditos Bancarios		
Total Créditos Bancarios	0		0

Identificación de Crédito o Instrumento	Contratación/Colocación A	Amortización B	Endeudamiento Neto C = A - B
	Otros Instrumentos de Deuda		
Total Otros Instrumentos de Deuda	0		0
TOTAL	0		0

Bajo protesta de decir verdad declaramos que los Estados Financieros y sus Notas son razonablemente correctos y responsabilidad del emisor

BIOL. MIGUEL ANGEL GURRIA ALVAREZ
 DIRECTOR GENERAL

C.P ARELL NAVARRETE MARTINEZ
 CONTADOR INTERNO

Cuenta Pública 2020
**SISTEMA MUNICIPAL PARA EL DESARROLLO INTEGRAL DE LA FAMILIA DEL MUNICIPIO DE
 AMEALCO, QRO.**



Indicadores de Postura Fiscal
 Del 1 de Enero al 31 de Diciembre de 2020

Concepto	Estimado	Devengado	Pagado ³
I. Ingresos Presupuestarios (I=1+2)	7,335,000	8,052,729	8,052,729
1. Ingresos del Gobierno de la Entidad Federativa 1	7,335,000	8,052,729	8,052,729
2. Ingresos del Sector Paraestatal ¹	0	0	0
II. Egresos Presupuestarios (II=3+4)	7,335,000	5,331,238	5,324,960
3. Egresos del Gobierno de la Entidad Federativa 2	7,335,000	5,331,238	5,324,960
4. Egresos del Sector Paraestatal ²	0	0	0
III. Balance Presupuestario (Superávit o Déficit) (III = I -	0	2,721,491	2,727,769

Concepto	Estimado	Devengado	Pagado ³
III. Balance presupuestario (Superávit o Déficit)	0	2,721,491	2,727,769
IV. Intereses, Comisiones y Gastos de la Deuda	0	0	0
V. Balance Primario (Superávit o Déficit) (V= III - IV)	0	2,721,491	2,727,769

Concepto	Estimado	Devengado	Pagado ³
A. Financiamiento	0	0	0
B. Amortización de la deuda	0	0	0
C. Endeudamiento ó desendeudamiento (C = A - B)	0	0	0

1. Los Ingresos que se presentan son los ingresos presupuestarios totales sin incluir los ingresos por financiamientos. Los Ingresos del Gobierno de la Entidad Federativa corresponden a los del Poder Ejecutivo, Legislativo Judicial y Autónomos

2. Los egresos que se presentan son los egresos presupuestarios totales sin incluir los egresos por amortización. Los egresos del Gobierno de la Entidad Federativa corresponden a los del Poder Ejecutivo, Legislativo, Judicial y Órganos Autónomos

3. Para Ingresos se reportan los ingresos recaudados; para egresos se reportan los egresos pagados

Bajo protesta de decir verdad declaramos que los Estados Financieros y sus Notas son razonablemente correctos y responsabilidad del emisor

 BIOL. MIGUEL ANGEL GURRIA ALVAREZ
 DIRECTOR GENERAL

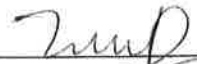
 C.P ARELI NAVARRETÉ MARTINEZ
 CONTADOR INTERNO

000057



Cuenta Pública 2020
 SISTEMA MUNICIPAL PARA EL DESARROLLO INTEGRAL DE LA FAMILIA DEL MUNICIPIO DE
 AMEALCO, QRO.

Intereses de la Deuda
 Del 1 de Enero al 31 de Diciembre de 2020

Identificación de Crédito o Instrumento	Devengado	Pagado
Créditos Bancarios		
Total de intereses de Créditos Bancarios	0	0
Otros Instrumentos de Deuda		
Total de intereses de Otros Instrumentos de Deuda	0	0
TOTAL	0	0

Bajo protesta de decir verdad declaramos que los Estados Financieros y sus Notas son razonablemente correctos y responsabilidad del emisor

Biol. MIGUEL ANGEL GURRIA ALVAREZ
 DIRECTOR GENERAL

C.P ARELI NAVARRETE MARTINEZ
 CONTADOR INTERNO

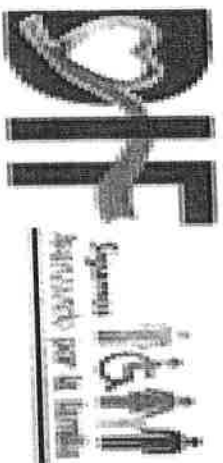

APARTADO 4.-LEY DE DISCIPLINA FINANCIERA

Cuenta Pública | 2020
SMDIF AMEALCO

000057



SISTEMA MUNICIPAL PARA EL DESARROLLO INTEGRAL DE LA FAMILIA DEL MUNICIPIO DE AMALCO, ORO. (a)

Estado de Situación Financiera Declarada - LDF
Al 31 de diciembre de 2019 y al 31 de Diciembre de 2020 (b)

Concepto (c)	31 de diciembre de 2020 (d)	31 de diciembre de 2019 (e)
ACTIVO		
Activo Circulante		
a) Efectivo y Equivalentes (a1=a1+2+3+4+5+6+7)	7.892.982	5.327.700
a1) Efectivo	3.719	3.719
a2) Bancos/Depositos y Otros	7.589.270	5.310.072
a3) Bancos/Depositos y Otros	0	0
a4) Inversiones Temporales (Hasta 3 meses)	0	0
a5) Fondos con Aliecion Especifica	0	0
a6) Depositos de Fondos de Terceros en Garantia y/o Administracion	0	0
b) Derechos a Recibir Efectivo o Equivalentes (b1=b1+b2+b3+b4+b5+b6+b7)	64.398	64.398
b1) Inversiones Financieras de Corto Plazo	0	0
b2) Cuentas por Cobrar a Corto Plazo	0	0
b3) Deudas Diversas por Cobrar a Corto Plazo	64.398	64.398
b4) Ingresos por Facturar a Corto Plazo	0	0
b5) Deudas por Anticipo de la Tesoreria a Corto Plazo	0	0
b6) Prestamos Otorgados a Corto Plazo	0	0
b7) Otros Derechos a Recibir Efectivo o Equivalentes a Corto Plazo	0	0
c) Derechos a Recibir Bienes o Servicios (c1=c1+c2+c3+c4+c5)	0	0
c1) Anticipo e Provisiones por Adquisicion de Bienes y Prestacion de Servicios a Corto Plazo	0	0
c2) Anticipo e Provisiones por Adquisicion de Bienes Inmuebles y Muebles a Corto Plazo	0	0
c3) Anticipo a Proveedores por Adquisicion de Bienes Inmuebles a Corto Plazo	0	0
c4) Anticipo a Proveedores por Obras Publicas a Corto Plazo	0	0
c5) Otros Derechos a Recibir Bienes o Servicios a Corto Plazo	0	0
d) Inventarios (d1=d1+d2+d3+d4+d5)	0	0
d1) Inventario de Mercancias para Venta	0	0
d2) Inventario de Mercancias Terminadas en Proceso de Elaboracion	0	0
d3) Inventario de Mercancias Terminadas y Suministras para Produccion	0	0
d4) Inventario de Materias Primas, Materiales y Suministras para Produccion	0	0
e) Almacenes	272.338	491.333
e1) Estimacion por Perdida de Activos Circulantes (e1-1+1-2)	0	0
e2) Estimaciones para Cuentas Incobrables por Derechos a Recibir Efectivo o Equivalentes	0	0
f2) Estimacion por Derechos de Inventarios	13.916	13.916
g) Otros Activos Circulantes (g1+g2+g3+g4)	13.916	13.916
g1) Valores en Garantia	0	0
g2) Bienes en Garantia (excluye Depósitos, Aseguramientos y Dacion en Pago)	0	0
g3) Bienes en Garantia (excluye Depósitos, Aseguramientos y Dacion en Pago)	0	0
g4) Adquisición con Fondos de Terceros	0	0
Activo No Circulante		
a) Inversiones Financieras a Largo Plazo	0	0
b) Derechos a Recibir Efectivo o Equivalentes a Largo Plazo	0	0
c) Bienes Inmuebles, Infraestructura y Construcciones en Proceso	1.540.496	1.540.496
d) Bienes Muebles	0	0
e) Activos Intangibles	0	0
f) Depreciación, Deterioro y Amortización Acumulada de Bienes	0	0
g) Activos Diferidos	0	0
h) Estimacion por Perdidas o Deterioro de Activos no Circulantes	0	0
i) Otros Activos no Circulantes	0	0
IB. Total de Activos No Circulantes (IB = a + b + c + d + e + f + g + h + i)	730.534	938.186
I. Total del Activo (I = IA + IB)	9.077.128	6.998.043
ACTIVO PASIVO		
Activo Circulante		
a) Cuentas por Pagar a Corto Plazo (a1=a1+2+3+4+5+6+7+8)	367.140	604.894
a1) Servicios Personales por Pagar a Corto Plazo	0	0
a2) Proveedores por Pagar a Corto Plazo	0	0
a3) Comitales por Pagar a Corto Plazo	0	0
a4) Participaciones y Aportaciones por Pagar a Corto Plazo	0	0
a5) Transferencias Otorgadas por Pagar a Corto Plazo	0	0
a6) Intereses, Comisiones y Otros Gastos de la Deuda Publica por Pagar a Corto Plazo	54.572	499.786
a7) Retenciones y Contribuciones por Pagar a Corto Plazo	0	0
a8) Devoluciones de la Ley de Ingresos por Pagar a Corto Plazo	0	0
a9) Otras Cuentas por Pagar a Corto Plazo	421.712	0
b) Documentos Comerciales por Pagar a Corto Plazo	0	0
b1) Documentos con Contratas por Obras Publicas por Pagar a Corto Plazo	0	0
b2) Documentos con Contratas por Obras Publicas por Pagar a Corto Plazo	0	0
b3) Otros Documentos por Pagar a Corto Plazo	0	0
c) Porción a Corto Plazo de la Deuda Publica (c1+c2)	0	0
c1) Porción a Corto Plazo de la Deuda Publica	0	0
c2) Porción a Corto Plazo de Arrendamiento Financiero	0	0
d) Títulos y Valores a Corto Plazo	0	0
e) Pasivos Diferidos a Corto Plazo (e1+e2+e3)	0	0
e1) Ingresos Cobrados por Adelantado a Corto Plazo	0	0
e2) Intereses Cobrados por Adelantado a Corto Plazo	0	0
e3) Otros Pasivos Diferidos a Corto Plazo	0	0
f) Fondos y Bienes de Terceros en Garantia y/o Administracion a Corto Plazo (f1+f2+f3+f4+f5+f6)	0	0
f1) Fondos en Garantia a Corto Plazo	0	0
f2) Fondos en Administracion a Corto Plazo	0	0
f3) Fondos Contingentes a Corto Plazo	0	0
f4) Fondos de Fideicomisos, Mandatos y Contratos Analogos a Corto Plazo	0	0
f5) Otros Fondos de Terceros en Garantia y/o Administracion a Corto Plazo	0	0
f6) Valores a Corto Plazo (f6-1+f6-2+f6-3)	0	0
g) Provisiones para Demandas y Juicios a Corto Plazo	0	0
g1) Provisiones para Demandas y Juicios a Corto Plazo	0	0
g2) Provisiones para Contingencias a Corto Plazo	0	0
g3) Otras Provisiones a Corto Plazo	0	0
h) Otras Pasivos a Corto Plazo (h1+h2+h3)	0	0
h1) Ingresos por Clasificar	0	0
h2) Reservas por Participar	0	0
h3) Otros Pasivos Circulantes	0	0
IIA. Total de Pasivos Circulantes (IIA = a + b + c + d + e + f + g + h)	367.140	604.894
Pasivo No Circulante		
a) Cuentas por Pagar a Largo Plazo	0	0
b) Documentos por Pagar a Largo Plazo	0	0
c) Deudas Diferidos a Largo Plazo	0	0
d) Pasivos Diferidos a Largo Plazo	0	0
e) Fondos y Bienes de Terceros en Garantia y/o en Administracion a Largo Plazo	0	0
f) Provisiones a Largo Plazo	0	0
IIIB. Total de Pasivos No Circulantes (IIIB = a + b + c + d + e + f)	0	0
II. Total del Pasivo (II = IIA + IIIB)	367.140	604.894
HACIENDA PUBLICA/PATRIMONIO		
IIIA. Hacienda Publica/Patrimonio Contribuido (IIA = a + b + c)	740.709	740.709
a) Aportaciones	0	0
b) Donaciones de Capital	0	0
c) Actualización de la Hacienda Publica/Patrimonio	740.709	740.709
IIIB. Hacienda Publica/Patrimonio Generado (IIIB = a + b + c + d + e)	7.969.279	5.652.440
a) Resultados del Ejercicio (Ahorro/ Desahorro)	2.516.839	1.301.856
b) Resultados de Ejercicios Anteriores	5.452.440	4.350.584
c) Revalúos	0	0
d) Reservas	0	0
e) Reclutaciones de Resultados de Ejercicios Anteriores	0	0
IIIC. Exceso o Insuficiencia en la Actualización de la Hacienda Publica/Patrimonio (IIIC = a + b)	0	0
a) Resultado por Posición Monetaria	0	0
b) Resultado por Tenencia de Activos no Monetarios	0	0
IIII. Total Hacienda Publica/Patrimonio (II = IIIA + IIIB + IIIC)	8.709.988	6.193.149
IV. Total del Pasivo y Hacienda Publica/Patrimonio (IV = II + III)	9.077.128	6.998.043

Bajo protesta de decir verdad declaro que los Estados Financieros y sus Notas son razonablemente correctos y responsabilidad del emisor

BIGL. MICHEL ANGELO GUERRA ALVAREZ
DIRECTOR GENERAL

C.P. ABEL MARRIETE MARTINEZ
CONTADOR INTERNO

000058



Denominación de la Deuda Pública y Otros Pasivos	(c)	(d)	(e)	(f)	(g)	h=d+e+fg	(i)	(j)
Saldo al 31 de diciembre de 2019 (d)	Disposiciones del Periodo	Amortizaciones del Periodo	Revaluaciones del Periodo	Revaluaciones, Reclasificaciones y Otros Ajustes	Saldo Final del Periodo (h)	Pago de Intereses del Periodo	Comisiones y demás costos asociados durante el Periodo	Pago de Intereses del Periodo
1. Deuda Pública (1=A+B)	0	0	0	0	0	0	0	0
A. Corto Plazo (A=a1+a2+a3)	0	0	0	0	0	0	0	0
a1) Instituciones de Crédito	0	0	0	0	0	0	0	0
a2) Títulos y Valores	0	0	0	0	0	0	0	0
a3) Arrendamientos Financieros	0	0	0	0	0	0	0	0
B. Largo Plazo (B=b1+b2+b3)	0	0	0	0	0	0	0	0
b1) Instituciones de Crédito	0	0	0	0	0	0	0	0
b2) Títulos y Valores	0	0	0	0	0	0	0	0
b3) Arrendamientos Financieros	0	0	0	0	0	0	0	0
2. Otros Pasivos	604,894	0	0	0	367,140	0	0	0
3. Total de la Deuda Pública y Otros Pasivos (3=1+2)	604,894	0	0	0	367,140	0	0	0
4. Deuda Contingente 1 (Informalvo)	0	0	0	0	0	0	0	0
A. Deuda Contingente 1	0	0	0	0	0	0	0	0
B. Deuda Contingente 2	0	0	0	0	0	0	0	0
C. Deuda Contingente XX	0	0	0	0	0	0	0	0
5. Valor de Instrumentos Bono Cupón Cero 2 (Informalvo)	0	0	0	0	0	0	0	0
A. Instrumento Bono Cupón Cero 1	0	0	0	0	0	0	0	0
B. Instrumento Bono Cupón Cero 2	0	0	0	0	0	0	0	0
C. Instrumento Bono Cupón Cero XX	0	0	0	0	0	0	0	0

1. Se refiere a cualquier financiamiento sin fuente o garantía de pago definida, que sea asumida de manera solitaria o subsidiaria por las Entidades Federales con sus Municipios, organismos descentralizados y

2. Se refiere al valor del Bono Cupón Cero que respalda el pago de los créditos asociados al mismo (Activo)

Obligaciones a Corto Plazo (k)	Monto Contratado (l)	Plazo Pactado (m)	Tasa de Interés (n)	Comisiones y Costos Razonados (o)	Tasa Efectiva (p)
B. Obligaciones a Corto Plazo (Informalvo)	0	0	0	0	0
A. Crédito 1	0	0	0	0	0
B. Crédito 2	0	0	0	0	0
C. Crédito XX	0	0	0	0	0

Bajo protesta de decir verdad declaramos que los Estados Financieros y sus Notas son razonablemente correctos y responsabilidad del emisor

BIOL. MIGUEL ANGEL GUERRA ALVAREZ
DIRECTOR GENERAL

C.P. ARELI NAVARRETE MARTINEZ
CONTADOR INTERNO

000059



SISTEMA MUNICIPAL PARA EL DESARROLLO INTEGRAL DE LA FAMILIA DEL MUNICIPIO DE AMEALCO, ORO. (a)

Informe Analítico de Obligaciones Diferentes de Financiamientos - LDF

Del 1 de Enero al 31 de Diciembre de 2020 (b)

(PESOS)

Denominación de las Obligaciones Diferentes de Financiamiento	Fecha del Contrato	Fecha de inicio de operación del proyecto	Fecha de vencimiento	Monto de la inversión pactado	Plazo pactado	Monto promedio mensual del pago de la contraprestación	Monto promedio mensual del pago de la contraprestación correspondiente al pago de inversión	Monto pagado de la inversión al XXXX de 20XX	Monto pagado de la inversión actualizado al XXXX de 20XX	Saldo pendiente por pagar de la inversión al XXXX de 20XX
(c)	(d)	(e)	(f)	(g)	(h)	(i)	(j)	(k)	(l)	(m = g - l)
A. Asociaciones Público Privadas (APP's) (A=a+b+c+d)										
a) APP 1				0		0	0	0	0	0
b) APP 2				0		0	0	0	0	0
c) APP 3				0		0	0	0	0	0
d) APP XX				0		0	0	0	0	0
B. Otros Instrumentos (B=a+b+c+d)										
a) Otro Instrumento 1				0		0	0	0	0	0
b) Otro Instrumento 2				0		0	0	0	0	0
c) Otro Instrumento 3				0		0	0	0	0	0
d) Otro Instrumento XX				0		0	0	0	0	0
C. Total de Obligaciones Diferentes de Financiamiento (C=A+B)				0		0	0	0	0	0

Bajo protesta de decir verdad declaramos que los Estados Financieros y sus Notas son razonablemente correctos y responsabilidad del emisor

BIOL. MIGUEL ANGEL GURRIA ALVAREZ
DIRECTOR GENERAL

C.P ARELLI NAVARRETE MARTINEZ
CONTADOR INTERNO

000060



SISTEMA MUNICIPAL PARA EL DESARROLLO INTEGRAL DE LA FAMILIA DEL MUNICIPIO DE AMECAC, GRO. (S.M.D.I.F.)

Balances Presupuestario - LDF

Del 1 de Enero al 31 de Diciembre de 2020 (b)

(PESOS)

Concepto (c)	Estimado/ Aprobado (d)	Devengado	Recaudado/ Pagado
A. Ingresos Totales (A = A1+A2+A3)	7,335,000	8,052,729	8,052,729
A1. Ingresos de Libre Disposición	7,335,000	8,052,729	8,052,729
A2. Transferencias Federales Etiquetadas	0	0	0
A3. Financiamiento Neto	0	0	0
B. Egresos Presupuestarios (B = B1+B2)	7,335,000	5,331,238	5,324,980
B1. Gasto No Etiquetado (sin incluir Amortización de la Deuda Pública)	7,335,000	5,331,238	5,324,980
B2. Gasto Etiquetado (sin incluir Amortización de la Deuda Pública)	0	0	0
C. Remanentes del Ejercicio Anterior (C = C1 + C2)	0	0	0
C1. Remanentes de Ingresos de Libre Disposición aplicados en el periodo	0	0	0
C2. Remanentes de Transferencias Federales Etiquetadas aplicados en el periodo	0	0	0
I. Balance Presupuestario (I = A - B + C)	0	2,721,491	2,721,769
II. Balance Presupuestario sin Financiamiento Neto (II = I - A3)	0	2,721,491	2,721,769
III. Balance Presupuestario sin Financiamiento Neto y sin Remanentes del Ejercicio Anterior (III = II - C)	0	2,721,491	2,721,769
E. Intereses, Comisiones y Gastos de la Deuda (E = E1+E2)	0	0	0
E1. Intereses, Comisiones y Gastos de la Deuda con Gasto No Etiquetado	0	0	0
E2. Intereses, Comisiones y Gastos de la Deuda con Gasto Etiquetado	0	0	0
IV. Balance Primario (IV = III - E)	0	2,721,491	2,721,769
F. Financiamiento (F = F1 + F2)	0	0	0
F1. Financiamiento con Fuente de Pago de Ingresos de Libre Disposición	0	0	0
F2. Financiamiento con Fuente de Pago de Transferencias Federales Etiquetadas	0	0	0
G. Amortización de la Deuda (G = G1 + G2)	0	0	0
G1. Amortización de la Deuda Pública con Gasto No Etiquetado	0	0	0
G2. Amortización de la Deuda Pública con Gasto Etiquetado	0	0	0
A3.1 Financiamiento Neto con Fuente de Pago de Ingresos de Libre Disposición (A3.1 = F1 - G1)	7,335,000	8,052,729	8,052,729
F1. Financiamiento con Fuente de Pago de Ingresos de Libre Disposición	7,335,000	8,052,729	8,052,729
G1. Amortización de la Deuda Pública con Gasto No Etiquetado	0	0	0
B1. Gasto No Etiquetado (sin incluir Amortización de la Deuda Pública)	7,335,000	5,331,238	5,324,980
C1. Remanentes de Ingresos de Libre Disposición aplicados en el periodo	0	0	0
V. Balance Presupuestario de Recursos Disponibles (V = A1 + A3.1 - B1 + C1)	0	2,721,491	2,721,769
VI. Balance Presupuestario de Recursos Disponibles sin Financiamiento Neto (VI = V - A3.1)	0	2,721,491	2,721,769
A2. Transferencias Federales Etiquetadas	0	0	0
A3.2 = F2 - G2)	0	0	0
F2. Financiamiento con Fuente de Pago de Transferencias Federales Etiquetadas	0	0	0
G2. Amortización de la Deuda Pública con Gasto Etiquetado	0	0	0
B2. Gasto Etiquetado (sin incluir Amortización de la Deuda Pública)	0	0	0
C2. Remanentes de Transferencias Federales Etiquetadas aplicados en el periodo	0	0	0
VII. Balance Presupuestario de Recursos Etiquetados (VII = A2 + A3.2 - B2 + C2)	0	0	0
VIII. Balance Presupuestario de Recursos Etiquetados sin Financiamiento Neto (VIII = VII - A3.2)	0	0	0

Bajo protesta de decir verdad declaramos que los Estados Financieros y sus Notas son razonablemente correctos y responsabilidad del emisor

BIOL. MIGUEL ANGEL GURRRIA ALVAREZ

C.P ARELI NAVARRETE MARTINEZ
CONTADOR INTERNO

000061



SISTEMA MUNICIPAL PARA EL DESARROLLO INTEGRAL DE LA FAMILIA DEL MUNICIPIO DE AMALCO, GRO. (SIFAM)

Estado Análisis de Ingresos Detallado - LRF
Del 1 de Enero al 31 de Diciembre de 2020 (P)

(PESOS)

Concepto (c)	Ingreso					Diferencia (e)
	Estimado (a)	Ampliaciones/ (Reducciones)	Modificado	Devengado	Recaudado	
Ingresos de Libre Disposición	7,335,000	750,320	7,335,000	7,335,000	7,335,000	0
A. Impuestos	0	0	0	0	0	0
B. Cuotas y Aportaciones de Seguridad Social	0	0	0	0	0	0
C. Contribuciones de Mejoras	0	0	0	0	0	0
D. Derechos	0	0	0	0	0	0
E. Productos	0	0	0	0	0	0
F. Aprovechamientos	0	0	0	0	0	0
G. Ingresos por Ventas de Bienes y Prestación Servicios	95,000	0	95,000	95,000	95,000	0
H. Participaciones	0	0	0	0	0	0
(H+I+J+K+L+M+N+O+P+Q+R+S+T+U+V+W+X+Y+Z)	0	0	0	0	0	0
I. Incentivos Derivados de la Cobertura Fiscal de las Entidades Federativas	0	0	0	0	0	0
(I-1+I-2+I-3+I-4+I-5)	0	0	0	0	0	0
(1) Tenencia o Uso de Vehículos	0	0	0	0	0	0
(2) Fondo de Compensación (SAN)	0	0	0	0	0	0
(3) Impuesto Sobre Automóviles Nuevos	0	0	0	0	0	0
(4) Fondo de Compensación de Repesos-Intermedios	0	0	0	0	0	0
(5) Otros Incentivos Económicos	0	0	0	0	0	0
J. Transferencias y Asignaciones	0	0	0	0	0	0
K. Convenios	0	0	0	0	0	0
(K1) Otros Convenios y Subsidios	0	0	0	0	0	0
(L) Otros Ingresos de Libre Disposición Locales	7,240,000	750,320	7,240,000	7,240,000	7,240,000	0
(L-1+L-2)	7,240,000	750,320	7,240,000	7,240,000	7,240,000	0
(11) Participaciones en Ingresos Locales	0	0	0	0	0	0
(12) Otros Ingresos de Libre Disposición	7,240,000	750,320	7,240,000	7,240,000	7,240,000	0
(M+N+O+P+Q+R+S+T+U+V+W+X+Y+Z)	0	0	0	0	0	0
Total de Ingresos de Libre Disposición	7,335,000	750,320	7,335,000	7,335,000	7,335,000	0
Ingresos Excedentes de Ingresos de Libre Disposición	0	0	0	0	0	0
Transferencias Federales (Equilibradas)	0	0	0	0	0	0
A. Aportaciones (A-1+A-2+A-3+A-4+A-5+A-6+A-7+A-8)	0	0	0	0	0	0
(a1) Fondo de Aportaciones para la Manutención y Gasto Operativo	0	0	0	0	0	0
(a2) Fondo de Aportaciones para los Servicios de Salud	0	0	0	0	0	0
(a3) Fondo de Aportaciones para la Infraestructura Social	0	0	0	0	0	0
(a4) Fondo de Aportaciones para el Fortalecimiento de los Municipios y de las Demarcaciones Territoriales del Distrito	0	0	0	0	0	0
(a5) Fondo de Aportaciones Múltiples	0	0	0	0	0	0
(a6) Fondo de Aportaciones para la Educación Tecnológica y de Adultos	0	0	0	0	0	0
(a7) Fondo de Aportaciones para la Seguridad Pública de los Estados y del	0	0	0	0	0	0
(a8) Fondo de Aportaciones para el Fortalecimiento de las Entidades Federativas	0	0	0	0	0	0
B. Convenios (B-1+B-2+B-3+B-4)	0	0	0	0	0	0
(B1) Convenios de Protección Social en Salud	0	0	0	0	0	0
(B2) Convenios de Descentralización	0	0	0	0	0	0
(B3) Convenios de Reasignación	0	0	0	0	0	0
(B4) Otros Convenios y Subsidios	0	0	0	0	0	0
C. Fondos Detritos de Aportaciones (C-1+C-2)	0	0	0	0	0	0
(c1) Fondo para Entidades Federativas y Municipios Productores de Hidrocarburos	0	0	0	0	0	0
(c2) Fondo Minero	0	0	0	0	0	0
D. Transferencias, Asignaciones, Subsidios y Subvenciones	0	0	0	0	0	0
E. Otras Transferencias Federales Equilibradas	0	0	0	0	0	0
III. Total de Transferencias Federales Equilibradas (II = A+B+C+D+E)	0	0	0	0	0	0
IV. Total de Ingresos (IV = I + II + III)	7,335,000	750,320	7,335,000	7,335,000	7,335,000	0
V. Ingresos Derivados de Fraccionamientos (III = A)	0	0	0	0	0	0
VI. Total de Ingresos (VI = I + II + III + IV + V)	7,335,000	750,320	7,335,000	7,335,000	7,335,000	0
VII. Ingresos Derivados de Fraccionamientos con Fuentes de Pago de Ingresos de Libre Disposición	0	0	0	0	0	0
VIII. Ingresos Derivados de Fraccionamientos con Fuentes de Pago de Transferencias Federales Equilibradas	0	0	0	0	0	0
IX. Ingresos Derivados de Fraccionamientos (3 = I + 2)	0	0	0	0	0	0

Bajo protesta de decir verdad declaramos que los Estados Financieros y sus Notas son razonablemente correctos y responsabilidad del emisor

BOUL ROSQUEL GUERRA ALVAREZ
DIRECCIÓN GENERAL

C.P. MELIYANAHUETI MARTINEZ
CONTADOR INTERNO

0000062

000063

Concepto (e)		Egresos				
		Aprobado (d)	Ampliaciones/ (Reducciones)	Modificado	Devengado	
					Pagado	
Subejercicio (e)						
I. Gasto No Etiquetado (A+B+C+D+E+F+G+H+I)		7,329,000	750,320	8,085,320	5,331,238	5,324,960
A. Servicios Personales (A=a1+a2+a3+a4+a5+a6+a7)		3,604,600	0	3,604,600	2,567,768	2,567,768
a1) Remuneraciones al Personal de Carácter Permanente		2,836,400	0	2,836,400	1,992,742	1,992,742
a2) Remuneraciones al Personal de Carácter Especial		743,800	0	743,800	443,304	443,304
a3) Remuneraciones Adicionales y Especiales		224,400	0	224,400	131,722	131,722
a4) Seguridad Social		0	0	0	0	0
a5) Otras Prestaciones Sociales y Económicas		0	0	0	0	0
a6) Previsiones		0	0	0	0	0
a7) Pago de Contribuciones a Servidores Públicos		1,487,600	0	1,487,600	908,444	908,444
B. Materiales y Suministros (B=b1+b2+b3+b4+b5+b6+b7+b8+b9)		64,500	0	64,500	51,218	51,218
b1) Materiales de Administración, Emisión de Documentos y Artículos Oficiales		29,500	0	29,500	5,685	5,685
b2) Alimentos y Utensilios		0	0	0	0	0
b3) Materiales Primas y Materiales de Producción y Comercialización		2,400	0	2,400	620	620
b4) Materiales y Artículos de Construcción y de Reparación		260,000	0	260,000	254,407	254,407
b5) Productos Químicos, Farmacéuticos y de Laboratorio		870,000	0	870,000	448,935	448,935
b6) Combustibles, Lubricantes y Activos		51,200	0	51,200	7,509	7,509
b7) Vestuario, Blancos, Rendas de Protección y Artículos Deportivos		0	0	0	0	0
b8) Materiales y Suministros Para Seguridad		210,000	0	210,000	140,071	140,071
b9) Herramientas, Raciones y Accesorios Menores		1,420,300	2,300,000	1,190,377	793,779	787,501
C. Servicios Generales (C=c1+c2+c3+c4+c5+c6+c7+c8+c9)		364,000	0	364,000	218,622	218,622
c1) Servicios Básicos		0	0	0	0	0
c2) Servicios de Arrendamiento		125,000	0	125,000	114,331	114,331
c3) Servicios Profesionales, Técnicos y Otros Servicios		165,500	0	165,500	141,623	141,623
c4) Servicios Financieros, Bancarios y Comerciales		165,500	15,500	183,500	120,934	120,934
c5) Servicios de Investigación, Reparación, Mantenimiento y Conservación		178,000	0	178,000	120,934	120,934
c6) Servicios de Comunicación Social y Publicidad		49,000	0	49,000	8,354	8,354
c7) Servicios de Tradado y Viajes		20,800	0	20,800	1,785	1,785
c8) Servicios Oficiales		460,000	245,500	214,437	154,446	154,446
c9) Otros Servicios Generales		48,000	0	48,000	33,683	33,683
D. Transferencias Internas y Asignaciones al Sector Público (D=d1+d2+d3+d4+d5+d6+d7+d8+d9)		159,000	980,383	1,139,383	1,061,247	1,061,247
d1) Transferencias Internas y Asignaciones al Sector Público		0	0	0	0	0
d2) Transferencias al Resido del Sector Público		0	0	0	0	0
d3) Subsidios y Subvenciones		0	0	0	0	0
d4) Ayudas Sociales		0	0	0	0	0
d5) Pensiones y Jubilaciones		0	0	0	0	0
d6) Transferencias a Fideicomisos, Mandatos y Otros Análogos		0	0	0	0	0
d7) Transferencias a la Segunda Social		0	0	0	0	0
d8) Donativos		0	0	0	0	0
d9) Transferencias al Exterior		463,500	0	463,500	0	0
E. Bienes Muebles, Inmuebles e Intangibles (E=e1+e2+e3+e4+e5+e6+e7+e8+e9)		110,000	0	110,000	0	0
e1) Mobiliario y Equipo de Administración		110,000	0	110,000	0	0
e2) Mobiliario y Equipo Educativo y Recreativo		0	0	0	0	0
e3) Equipo e Instrumental Médico y de Laboratorio		1,500	0	1,500	0	0
e4) Vehículos y Equipo de Transporte		350,000	0	350,000	0	0
e5) Equipo de Defensa y Seguridad		0	0	0	0	0
e6) Maquinaria, Otros Equipos y Herramientas		2,000	0	2,000	0	0
e7) Activos Biotécnicos		0	0	0	0	0
e8) Bienes Inmuebles		0	0	0	0	0
e9) Activos Intangibles		0	0	0	0	0
F. Inversión Pública (F=f1+f2+f3)		0	0	0	0	0
f1) Obra Pública en Bienes de Dominio Público		0	0	0	0	0
f2) Obra Pública en Bienes Propios		0	0	0	0	0
f3) Proyectos Productivos y Acciones de Fomento		0	0	0	0	0
G. Inversiones Financieras y Otras Provisiones (G=g1+g2+g3+g4+g5+g6+g7)		0	0	0	0	0
g1) Inversiones Para el Fomento de Actividades Productivas		0	0	0	0	0
g2) Acciones y Participaciones de Capital		0	0	0	0	0
g3) Compra de Títulos y Valores		0	0	0	0	0
g4) Concesión de Préstamos		0	0	0	0	0
g5) Inversiones en Fideicomisos, Mandatos y Otros Análogos		0	0	0	0	0
g6) Fideicomiso de Desastres Naturales (Informativo)		0	0	0	0	0
g7) Otras Inversiones Financieras		0	0	0	0	0
H. Participaciones y Aportaciones (H=h1+h2+h3)		0	0	0	0	0
h1) Participaciones		0	0	0	0	0
h2) Aportaciones		0	0	0	0	0
h3) Convenios		0	0	0	0	0
I. Deuda Pública (I=i1+i2+i3+i4+i5+i6+i7)		0	0	0	0	0
i1) Amortización de la Deuda Pública		0	0	0	0	0
i2) Intereses de la Deuda Pública		0	0	0	0	0
i3) Comisiones de la Deuda Pública		0	0	0	0	0
i4) Gastos de la Deuda Pública		0	0	0	0	0
i5) Costo por Coberturas		0	0	0	0	0
i6) Apoyos Financieros		0	0	0	0	0
i7) Adjudos de Ejercicios Fiscales Anteriores (ADFEAS)		0	0	0	0	0

[Handwritten signature]

[Handwritten signature]

SISTEMA MUNICIPAL PARA EL DESARROLLO INTEGRAL DE LA FAMILIA DEL MUNICIPIO DE AEALECO, QRO. (a)
 Clasificación por Objeto del Gasto (Capítulo y Concepto)
 Del 1 de Enero al 31 de Diciembre de 2020 (b)
 (PESOS)



000064

C.P. ARELI NAVARRETE MARTINEZ
CONTADOR INTERNO

BIOL. MIGUEL ANGEL GARRIN ALVAREZ
DIRECTOR GENERAL

Bajo protesta de decir verdad declaramos que los Estados Financieros y sus Notas son razonablemente correctos y responsabilidad del emisor

Concepto (c)	Egresos					Subtotal (e)
	Aprobado (d)	Ampliaciones (Reducciones)	Modificado	Devengado	Pagado	
II. Gasto Estructurado (II=A+B+C+D+E+F+G+H+I)	7,335,000	750,320	8,085,320	5,331,238	5,324,980	2,754,082
A. Servicios Personales (A=a1+a2+a3+a4+a5+a6+a7)	0	0	0	0	0	0
a1) Remuneraciones al Personal de Carácter Permanente	0	0	0	0	0	0
a2) Remuneraciones al Personal de Carácter Transitorio	0	0	0	0	0	0
a3) Remuneraciones Adicionales y Especiales	0	0	0	0	0	0
a4) Seguridad Social	0	0	0	0	0	0
a5) Otras Prestaciones Sociales y Económicas	0	0	0	0	0	0
a6) Previsiones	0	0	0	0	0	0
a7) Pago de Estímulos a Servidores Públicos	0	0	0	0	0	0
B. Materiales y Suministros (B=b1+b2+b3+b4+b5+b6+b7+b8+b9)	0	0	0	0	0	0
b1) Materiales de Administración, Emisión de Documentos y Artículos Oficiales	0	0	0	0	0	0
b2) Alimentos y Utensilios	0	0	0	0	0	0
b3) Materias Primas y Materiales de Producción y Comercialización	0	0	0	0	0	0
b4) Materiales y Artículos de Construcción y de Reparación	0	0	0	0	0	0
b5) Productos Químicos, Farmacéuticos y de Laboratorio	0	0	0	0	0	0
b6) Combustibles, Lubricantes y Aditivos	0	0	0	0	0	0
b7) Vestuario, Blancos, Prendas de Protección y Artículos Deportivos	0	0	0	0	0	0
b8) Materiales y Suministros Para Seguridad	0	0	0	0	0	0
b9) Herramientas, Relaciones y Accesorios Menores	0	0	0	0	0	0
C. Servicios Generales (C=c1+c2+c3+c4+c5+c6+c7+c8+c9)	0	0	0	0	0	0
c1) Servicios Básicos	0	0	0	0	0	0
c2) Servicios de Arrendamiento	0	0	0	0	0	0
c3) Servicios Profesionales, Bancarios, Técnicos y Otros Servicios	0	0	0	0	0	0
c4) Servicios Financieros, Bancarios y Comerciales	0	0	0	0	0	0
c5) Servicios de Instalación, Reparación, Mantenimiento y Conservación	0	0	0	0	0	0
c6) Servicios de Comunicación Social y Publicidad	0	0	0	0	0	0
c7) Servicios de Traslado y Viajes	0	0	0	0	0	0
c8) Servicios Oficiales	0	0	0	0	0	0
c9) Otros Servicios Generales	0	0	0	0	0	0
D. Transferencias, Asignaciones, Subsidios y Otras Ayudas	0	0	0	0	0	0
d1) Transferencias Internas y Asignaciones al Sector Público	0	0	0	0	0	0
d2) Transferencias al Resto del Sector Público	0	0	0	0	0	0
d3) Subsidios y Subvenciones	0	0	0	0	0	0
d4) Ayudas Sociales	0	0	0	0	0	0
d5) Pensiones y Jubilaciones	0	0	0	0	0	0
d6) Transferencias a Fideicomisos, Mandatos y Otros Análogos	0	0	0	0	0	0
d7) Transferencias a la Seguridad Social	0	0	0	0	0	0
d8) Donativos	0	0	0	0	0	0
d9) Transferencias al Exterior	0	0	0	0	0	0
E. Bienes Muebles, Inmuebles e Intangibles (E=e1+e2+e3+e4+e5+e6+e7+e8+e9)	0	0	0	0	0	0
e1) Mobiliario y Equipo de Administración y Recreación	0	0	0	0	0	0
e2) Mobiliario y Equipo Educativo y de Laboratorio	0	0	0	0	0	0
e3) Equipo e Instrumental Médico y de Laboratorio	0	0	0	0	0	0
e4) Vehículos y Equipo de Transporte	0	0	0	0	0	0
e5) Equipo de Defensa y Seguridad	0	0	0	0	0	0
e6) Maquinaria, Otros Equipos y Herramientas	0	0	0	0	0	0
e7) Activos Biológicos	0	0	0	0	0	0
e8) Bienes Inmuebles	0	0	0	0	0	0
e9) Activos Intangibles	0	0	0	0	0	0
F. Inversión Pública (F=f1+f2+f3)	0	0	0	0	0	0
f1) Otra Pública en Bienes de Dominio Público	0	0	0	0	0	0
f2) Otra Pública en Bienes Propios	0	0	0	0	0	0
f3) Proyectos Productivos y Acciones de Fomento	0	0	0	0	0	0
G. Inversiones Financieras y Otras Provisiones (G=g1+g2+g3+g4+g5+g6+g7)	0	0	0	0	0	0
g1) Inversiones Para el Fomento de Actividades Productivas	0	0	0	0	0	0
g2) Acciones y Participaciones de Capital	0	0	0	0	0	0
g3) Compra de Títulos y Valores	0	0	0	0	0	0
g4) Concesión de Préstamos	0	0	0	0	0	0
g5) Inversiones en Fideicomisos, Mandatos y Otros Análogos	0	0	0	0	0	0
g6) Fideicomiso de Desastres Naturales (Inormalivo)	0	0	0	0	0	0
g7) Otras Inversiones Financieras	0	0	0	0	0	0
H. Participaciones y Aportaciones (H=h1+h2+h3)	0	0	0	0	0	0
h1) Participaciones	0	0	0	0	0	0
h2) Aportaciones	0	0	0	0	0	0
h3) Contornos	0	0	0	0	0	0
I. Deuda Pública (I=i1+i2+i3+i4+i5+i6+i7)	0	0	0	0	0	0
i1) Amortización de la Deuda Pública	0	0	0	0	0	0
i2) Intereses de la Deuda Pública	0	0	0	0	0	0
i3) Comisiones de la Deuda Pública	0	0	0	0	0	0
i4) Gastos de la Deuda Pública	0	0	0	0	0	0
i5) Costo por Coberturas	0	0	0	0	0	0
i6) Apoyos Financieros	0	0	0	0	0	0
i7) Adednos de Ejercicios Fiscales Anteriores (ADEFAS)	0	0	0	0	0	0
III. Total de Egresos (III = I + II)	7,335,000	750,320	8,085,320	5,331,238	5,324,980	2,754,082

SISTEMA MUNICIPAL PARA EL DESARROLLO INTEGRAL DE LA FAMILIA DEL MUNICIPIO DE AMALCO, ORO. (a)
Estado Analítico del Ejercicio del Presupuesto de Egresos Detallado - LDF
Clasificación por Objeto del Gasto (Capítulo y Concepto)
Del 1 de Enero al 31 de Diciembre de 2020 (b)
(PESOS)



SISTEMA MUNICIPAL PARA EL DESARROLLO INTEGRAL DE LA FAMILIA DEL MUNICIPIO DE AMEALCO, ORO. (a)

Estado Analítico del Ejercicio del Presupuesto de Egresos Detallado - LDF

Clasificación Administrativa

Del 1 de Enero al 31 de Diciembre de 2020 (b)

(PESOS)

Concepto (c)	Egresos				
	Aprobado (d)	Ampliaciones/ (Reducciones)	Modificado	Devengado	Pagado
I. Gasto No Etiquetado (I=A+B+C+D+E+F+G+H)	7,335,000	750,320	8,085,320	5,331,238	5,324,960
CABILDO	0	0	0	0	0
PRESIDENCIA	0	0	0	0	0
SECRETARÍA DEL AYUNTAMIENTO	0	0	0	0	0
FINANZAS/TESORERÍA	0	0	0	0	0
OFICIALÍA MAYOR/ADMINISTRACIÓN	0	0	0	0	0
SERVICIOS PÚBLICOS MUNICIPALES	0	0	0	0	0
OBRAS PÚBLICAS	0	0	0	0	0
SEGURIDAD PÚBLICA	0	0	0	0	0
GOBIERNO	0	0	0	0	0
DESARROLLO SOCIAL	0	0	0	0	0
DESARROLLO SUSTENTABLE	0	0	0	0	0
DESARROLLO RURAL AGROPECUARIO	0	0	0	0	0
CONTRALORIA INTERNA	0	0	0	0	0
OTROS	0	0	0	0	0
OTROS	0	0	0	0	0
ORGANISMO DESCONCENTRADO MUNICIPAL 1	7,335,000	750,320	8,085,320	5,331,238	5,324,960
ORGANISMO DESCONCENTRADO MUNICIPAL 2	0	0	0	0	0
ORGANISMO DESCONCENTRADO MUNICIPAL 3	0	0	0	0	0
ORGANISMO DESCONCENTRADO MUNICIPAL 4	0	0	0	0	0
II. Gasto Etiquetado (II=A+B+C+D+E+F+G+H)	0	0	0	0	0
CABILDO	0	0	0	0	0
PRESIDENCIA	0	0	0	0	0
SECRETARÍA DEL AYUNTAMIENTO	0	0	0	0	0
FINANZAS/TESORERÍA	0	0	0	0	0
OFICIALÍA MAYOR/ADMINISTRACIÓN	0	0	0	0	0
SERVICIOS PÚBLICOS MUNICIPALES	0	0	0	0	0
OBRAS PÚBLICAS	0	0	0	0	0
SEGURIDAD PÚBLICA	0	0	0	0	0
GOBIERNO	0	0	0	0	0
DESARROLLO SOCIAL	0	0	0	0	0
DESARROLLO SUSTENTABLE	0	0	0	0	0
DESARROLLO RURAL AGROPECUARIO	0	0	0	0	0
CONTRALORIA INTERNA	0	0	0	0	0
OTROS	0	0	0	0	0
OTROS	0	0	0	0	0
ORGANISMO DESCONCENTRADO MUNICIPAL 1	0	0	0	0	0
ORGANISMO DESCONCENTRADO MUNICIPAL 2	0	0	0	0	0
ORGANISMO DESCONCENTRADO MUNICIPAL 3	0	0	0	0	0
ORGANISMO DESCONCENTRADO MUNICIPAL 4	0	0	0	0	0
III. Total de Egresos (III = I + II)	7,335,000	750,320	8,085,320	5,331,238	5,324,960
Subejercicio (e)	2,754,082	0	0	0	0
	2,754,082	0	0	0	0

Bajo protesta de decir verdad declaramos que los Estados Financieros y sus Notas son razonablemente correctos y responsabilidad del emisor

BIOL. MIGUEL ANGEL GURRIA ALVAREZ
DIRECTOR GENERAL

C.P. ARELI NAVARRETE MARTINEZ
CONTADOR INTERNO

000065



SISTEMA MUNICIPAL PARA EL DESARROLLO INTEGRAL DE LA FAMILIA DEL MUNICIPIO DE AMALCO, QRO. (A)
 Estado Analítico del Ejercicio del Presupuesto de Egresos Detallado - LDF
 Clasificación Funcional (Finalidad y Función)
 Del 1 de Enero al 31 de Diciembre de 2020 (B)
 (PESOS)

Concepto (c)	Egresos				Aprobado (d)	Ampliaciones/Modificaciones	Subterficio (e)
	Pagado	Devengado	Modificado				
I. Gasto No Etiquetado (=A+B+C+D) A. Gobierno (A=a1+a2+a3+a4+a5+a6+a7+a8)	2,754,082	5,324,960	5,331,238	8,085,320	750,320	0	2,754,082
B. Desarrollo Social (B=b1+b2+b3+b4+b5+b6+b7)	0	5,324,960	5,331,238	8,085,320	750,320	0	0
C. Desarrollo Económico (C=c1+c2+c3+c4+c5+c6+c7+c8+c9)	0	0	0	0	0	0	0
D. Otras No Clasificadas en Funciones Anteriores (D=d1+d2+d3+d4)	0	0	0	0	0	0	0
II. Gasto Etiquetado (II=A+B+C+D) A. Gobierno (A=a1+a2+a3+a4+a5+a6+a7+a8)	2,754,082	5,324,960	5,331,238	8,085,320	750,320	0	2,754,082
B. Desarrollo Social (B=b1+b2+b3+b4+b5+b6+b7)	0	5,324,960	5,331,238	8,085,320	750,320	0	0
C. Desarrollo Económico (C=c1+c2+c3+c4+c5+c6+c7+c8+c9)	0	0	0	0	0	0	0
D. Otras No Clasificadas en Funciones Anteriores (D=d1+d2+d3+d4)	0	0	0	0	0	0	0
III. Total de Egresos (III = I + II)	2,754,082	5,324,960	5,331,238	8,085,320	750,320	0	2,754,082

Bajo protesta de decir verdad declaramos que los Estados Financieros y sus Notas son razonablemente correctos y responsabilidad del emisor

BIOL. MIGUEL ANGEL GURRIA ALVAREZ
 DIRECTOR GENERAL

C. P. ARELLI NAVARRRETE MARTINEZ
 CONTADOR INTERNO

000066

000067

Concepto (c)	Egresos				Subsección (e)
	Aprobado (d)	Ampliaciones (Reducciones)	Modificado	Devengado	
I. Gasto No Etiquetado (I=A+B+C+D+E+F)	3,804,600	0	3,804,600	2,567,768	1,236,832
B. Magisterio	0	0	0	0	0
C. Servicios de Salud (C=c1+c2)	0	0	0	0	0
c1) Personal Administrativo	0	0	0	0	0
c2) Personal Médico, Paramédico y afín	0	0	0	0	0
D. Seguridad Pública	0	0	0	0	0
E. Gastos asociados a la implementación de nuevas leyes federales o reformas a las mismas (E = e1 + e2)	0	0	0	0	0
e1) Nombre del Programa o Ley 1	0	0	0	0	0
e2) Nombre del Programa o Ley 2	0	0	0	0	0
F. Sentencias laborales definitivas	0	0	0	0	0
II. Gasto Etiquetado (II=A+B+C+D+E+F)	0	0	0	0	0
A. Personal Administrativo y de Servicio Público	0	0	0	0	0
B. Magisterio	0	0	0	0	0
C. Servicios de Salud (C=c1+c2)	0	0	0	0	0
c1) Personal Administrativo	0	0	0	0	0
c2) Personal Médico, Paramédico y afín	0	0	0	0	0
D. Seguridad Pública	0	0	0	0	0
E. Gastos asociados a la implementación de nuevas leyes federales o reformas a las mismas (E = e1 + e2)	0	0	0	0	0
e1) Nombre del Programa o Ley 1	0	0	0	0	0
e2) Nombre del Programa o Ley 2	0	0	0	0	0
F. Sentencias laborales definitivas	0	0	0	0	0
III. Total del Gasto en Servicios Personales (III = I + II)	3,804,600	0	3,804,600	2,567,768	1,236,832

Bajo protesta de decir verdad declaramos que los Estados Financieros y sus Notas son razonablemente correctos y responsabilidad del emisor

BIOI. MIGUEL ANGEL GURRIA ALVAREZ
 DIRECTOR GENERAL

C.P. ARELI NAVARRETE MARTINEZ
 CONTADOR INTERNO

000068

SISTEMA MUNICIPAL PARA EL DESARROLLO INTEGRAL DE LA FAMILIA DEL MUNICIPIO DE AMEALCO, GRO. (a)

Proyecciones de Ingresos - LDF (PESOS)

(CIFRAS NOMINALES)

Concepto (b)	Año en Cuestión 2021 (de Inicialiva de Ley) (c)	2022 (d)	2023 (d)	2024 (d)	2025 (d)	2026 (d)
1. Ingresos de Libre Disposición (1=A+B+C+D+E+F+G+H+I+J+K+L)	7,433,520	7,460,000	0	0	0	0
A. Impuestos	0	0	0	0	0	0
B. Cuotas y Aportaciones de Seguridad Social	0	0	0	0	0	0
C. Contribuciones de Mejoras	0	0	0	0	0	0
D. Derechos	0	0	0	0	0	0
E. Productos	0	0	0	0	0	0
F. Aprovechamientos	173,000	170,000	0	0	0	0
G. Ingresos por Venta de Bienes y Prestación de Servicios	88,800	90,000	0	0	0	0
H. Participaciones	0	0	0	0	0	0
I. Incentivos Derivados de la Colaboración Fiscal	0	0	0	0	0	0
J. Transferencias y Asignaciones	7,171,720	7,200,000	0	0	0	0
K. Convenios	0	0	0	0	0	0
L. Otros Ingresos de Libre Disposición	0	0	0	0	0	0
2. Transferencias Federales Elijetadas (2=A+B+C+D+E)	0	0	0	0	0	0
A. Aportaciones	0	0	0	0	0	0
B. Convenios	0	0	0	0	0	0
C. Fondos Distintos de Aportaciones	0	0	0	0	0	0
D. Transferencias, Asignaciones, Subsidios y Subvenciones, y Jubilaciones	0	0	0	0	0	0
E. Otras Transferencias Federales Elijetadas	0	0	0	0	0	0
3. Ingresos Derivados de Financiamientos (3=A)	0	0	0	0	0	0
A. Ingresos Derivados de Financiamientos	0	0	0	0	0	0
4. Total de Ingresos Proyectados (4=1+2+3)	7,433,520	7,460,000	0	0	0	0
Datos Informativos						
1. Ingresos Derivados de Financiamientos con Fuente de Pagos de Recursos de Libre Disposición	0	0	0	0	0	0
2. Ingresos derivados de Financiamientos con Fuente de Pagos de Transferencias Federales Elijetadas	0	0	0	0	0	0
3. Ingresos Derivados de Financiamiento (3 = 1 + 2)	0	0	0	0	0	0

Bajo protesta de decir verdad declaramos que los Estados Financieros y sus Notas son razonablemente correctos y responsabilidad del emisor

BIOL. MIGUEL ANGEL GURRINA-ALVAREZ
DIRECTOR GENERAL

C. P. ARELLI NAVARRETE MARTINEZ
CONTADOR INTERNO



SISTEMA MUNICIPAL PARA EL DESARROLLO INTEGRAL DE LA FAMILIA DEL MUNICIPIO DE AMALCO, ORO. (a)

Proyecciones de Egresos - LDF

(PESOS)

(CIFRAS NOMINALES)

Concepto (b)	Año en Cuestión				
	2021 (de proyecto de presupuesto) (c)	2022 (d)	2023 (d)	2024 (d)	2025 (d)
1. Gasto No Etiquetado (1=A+B+C+D+E+F+G+H+I)	7,432,520	7,460,000	0	0	0
A. Servicios Personales	3,918,620	3,950,000	0	0	0
B. Materiales y Suministros	1,544,700	1,600,000	0	0	0
C. Servicios Generales	1,365,700	1,351,000	0	0	0
D. Transferencias, Asignaciones, Subsidios y Otras Ayudas	204,000	209,000	0	0	0
E. Bienes Muebles, Inmuebles e Intangibles	399,500	350,000	0	0	0
F. Inversión Pública	0	0	0	0	0
G. Inversiones Financieras y Otras Provisiones	0	0	0	0	0
H. Participaciones y Aportaciones	0	0	0	0	0
I. Deuda Pública	0	0	0	0	0
2. Gasto Etiquetado (2=A+B+C+D+E+F+G+H+I)	0	0	0	0	0
A. Servicios Personales	0	0	0	0	0
B. Materiales y Suministros	0	0	0	0	0
C. Servicios Generales	0	0	0	0	0
D. Transferencias, Asignaciones, Subsidios y Otras Ayudas	0	0	0	0	0
E. Bienes Muebles, Inmuebles e Intangibles	0	0	0	0	0
F. Inversión Pública	0	0	0	0	0
G. Inversiones Financieras y Otras Provisiones	0	0	0	0	0
H. Participaciones y Aportaciones	0	0	0	0	0
I. Deuda Pública	0	0	0	0	0
3. Total de Egresos Proyectados (3 = 1 + 2)	7,432,520	7,460,000	0	0	0

Bajo protesta de decir verdad declaramos que los Estados Financieros y sus Notas son razonablemente correctos y responsabilidad del emisor

BIOL MIGUEL ANGEL GURRIA ALVAREZ
DIRECTOR GENERAL

C.P ARELI NAVARRETE MARTINEZ
CONTADOR INTERNO

000061



SISTEMA MUNICIPAL PARA EL DESARROLLO INTEGRAL DE LA FAMILIA DEL MUNICIPIO DE AMALCO, QRO. (a)
 Resultados de Ingresos - LDF
 (PESOS)

Concepto (b)	2015 (c)	2016 (c)	2017 (c)	2018 (c)	2019 (c)	2020 (d)
1. Ingresos de Libre Disposición (1=A+B+C+D+E+F+G+H+I+J+K+L)	0	5,648,796	6,070,136	7,425,043	7,036,646	8,052,729
A. Impuestos	0	0	0	0	0	0
B. Cuotas y Aportaciones de Seguridad Social	0	0	0	0	0	0
C. Contribuciones de Mejoras	0	0	0	0	0	0
D. Derechos	0	0	0	0	0	0
E. Productos	0	0	0	0	0	0
F. Aprovechamientos	0	28,468	12,691	136,749	87,335	0
G. Ingresos por Venta de Bienes y Prestación de Servicios	0	116,748	110,965	100,090	96,159	87,326
H. Participaciones	0	5,503,580	0	0	0	0
I. Incentivos Derivados de la Colaboración Fiscal	0	0	5,946,480	7,188,204	6,853,152	7,965,403
J. Transferencias y Asignaciones	0	0	0	0	0	0
K. Convenios	0	0	0	0	0	0
L. Otros Ingresos de Libre Disposición	0	0	0	0	0	0
2. Transferencias Federales Etiquetadas (2=A+B+C+D+E)	0	0	0	0	0	0
A. Aportaciones	0	0	0	0	0	0
B. Convenios	0	0	0	0	0	0
C. Fondos Distintos de Aportaciones	0	0	0	0	0	0
D. Transferencias, Asignaciones, Subsidios y Subvenciones, y Jubilaciones	0	0	0	0	0	0
E. Otras Transferencias Federales Etiquetadas	0	0	0	0	0	0
3. Ingresos Derivados de Financiamientos (3=A)	0	0	0	0	0	0
A. Ingresos Derivados de Financiamientos	0	0	0	0	0	0
4. Total de Resultados de Ingresos (4=1+2+3)	0	5,648,796	6,070,136	7,425,043	7,036,646	8,052,729
Datos Informativos						
1. Ingresos Derivados de Financiamientos con Fuente de Pago de Recursos de Libre Disposición	0	0	0	0	0	0
2. Ingresos derivados de Financiamientos con Fuente de Pago de Transferencias Federales Etiquetadas	0	0	0	0	0	0
3. Ingresos Derivados de Financiamiento (3 = 1 + 2)	0	0	0	0	0	0

Bajo protesta de decir verdad declaramos que los Estados Financieros y sus Notas son razonablemente correctos y responsabilidad del emisor

BIOL. MIGUEL ANGEL GURRIA ALVAREZ
 DIRECTOR GENERAL

C.P. ARELI NAVARRETE MARTINEZ
 CONTADOR INTERNO

000070

000071

SISTEMA MUNICIPAL PARA EL DESARROLLO INTEGRAL DE LA FAMILIA DEL MUNICIPIO DE AMEALCO, QRO. (a)						
Resultados de Egresos - LDF						
(PESOS)						
Concepto (b)	2015 (c)	2016 (c)	2017 (c)	2018 (c)	2019 (c)	2020 (d)
1. Gasto No Etiquetado (=A+B+C+D+E+F+G+H+I)	0	0	5,014,251	5,561,384	5,527,571	5,324,960
A. Servicios Personales	0	0	2,763,712	3,087,509	2,936,318	2,567,768
B. Materiales y Suministros	0	0	784,315	973,589	1,245,558	908,444
C. Servicios Generales	0	0	1,057,879	1,268,461	1,256,099	787,501
D. Transferencias, Asignaciones, Subsidios y Otras Ayudas	0	0	120,694	78,161	71,349	1,061,247
E. Bienes Muebles, Inmuebles e Intangibles	0	0	287,650	153,664	18,247	0
F. Inversión Pública	0	0	0	0	0	0
G. Inversiones Financieras y Otras Provisiones	0	0	0	0	0	0
H. Participaciones y Aportaciones	0	0	0	0	0	0
I. Deuda Pública	0	0	0	0	0	0
2. Gasto Etiquetado (=A+B+C+D+E+F+G+H+I)	0	0	0	0	0	0
A. Servicios Personales	0	0	0	0	0	0
B. Materiales y Suministros	0	0	0	0	0	0
C. Servicios Generales	0	0	0	0	0	0
D. Transferencias, Asignaciones, Subsidios y Otras Ayudas	0	0	0	0	0	0
E. Bienes Muebles, Inmuebles e Intangibles	0	0	0	0	0	0
F. Inversión Pública	0	0	0	0	0	0
G. Inversiones Financieras y Otras Provisiones	0	0	0	0	0	0
H. Participaciones y Aportaciones	0	0	0	0	0	0
I. Deuda Pública	0	0	0	0	0	0
3. Total del Resultado de Egresos (3=1+2)	0	0	5,014,251	5,561,384	5,527,571	5,324,960

Bajo protesta de decir verdad declaramos que los Estados Financieros y sus Notas son razonablemente correctos y responsabilidad del emisor

BIOL. MIGUEL ANGEL GURRIA ALVAREZ
DIRECTOR GENERAL

C.P. ARELI NAVARRETE MARTINEZ
CONTADOR INTERNO



Otras prestaciones sociales	Invalidez y vida	Riesgos de trabajo	Salud	Pensiones y jubilaciones	Tipo de Sistema
NADA QUE MANIFESTAR					Prestación laboral o Fondo general para trabajadores del estado o municipal Beneficio definido, Contribución definida o Mixto
Población afiliada Activos Edad máxima Edad mínima Edad promedio Pensionados y Jubilados Edad máxima Edad mínima Edad promedio					
Beneficiarios Edad promedio Edad mínima Edad máxima					
Promedio de años de servicio (trabajadores activos) Aportación individual al plan de pensión como % del salario Aportación del ente público al plan de pensión como % del salario Crecimiento esperado de los pensionados y jubilados (como %)					
Edad de jubilación o Pensión Esperanza de vida Ingresos del Fondo Ingresos Anuales al Fondo de Pensiones Nómina anual Activos Pensionados y Jubilados Beneficiarios de Pensionados y Jubilados					
Monto mensual por pensión Máximo Mínimo Promedio					
Monto de la reserva Valor presente de las obligaciones Pensiones y Jubilaciones en curso de pago Generación actual Generaciones futuras					
Valor presente de las contribuciones asociadas a los sueldos Futuros de cotización X% Generación actual Generaciones futuras					
Valor presente de aportaciones futuras Generación actual Generaciones futuras					
Déficit superavit actuarial Generación actual Generaciones futuras					
Período de suficiencia Año de descapitalización Tasa de rendimiento					
Estudio actuarial Año de elaboración del estudio actuarial Empresa que elaboró el estudio actuarial					

BIOL. MIGUEL ANGEL GURRIA ALVAREZ
DIRECTOR GENERAL

C.P. ARELI NAVARRETE MARTINEZ
CONTADOR INTERNO

000072

Zamp

INDICADORES CUANTITATIVOS									
Indicador de Obervancia (A)	SI	NO	Fecha estimada de cumplimiento (B)	Monto o valor (C)	Unidad (D)	Fundamento (E)	Comentario (F)	Implementación	
								Realizado	Por realizar (G)
I. INDICADORES CUANTITATIVOS									
1 Balance Presupuestario Soberano (a)									
a	Propuesto		31/12/2020	\$ 7,325,000.00	pesos	Art. 6 y 19 de la LDF	PROCESO		
b	Aprobado		31/12/2020	\$ 7,325,000.00	pesos	Art. 6 y 19 de la LDF	PROCESO		
2 Balance Presupuestario de Recursos Disponibles Soberano (b)									
a	Propuesto		31/12/2020	\$ 7,325,000.00	pesos	Art. 6 y 19 de la LDF	PROCESO		
b	Aprobado		31/12/2020	\$ 7,325,000.00	pesos	Art. 6 y 19 de la LDF	PROCESO		
II. INDICADORES CUANTITATIVOS									
1 Inicial Ley de Ingresos y Proyecto de Presupuesto de Egresos									
a	Propuesto		31/12/2020	\$ 3,004,600.00	pesos	Art. 10 y 21 de la LDF			
b	Aprobado		31/12/2020	\$ 2,567,768.00	pesos	Art. 13 base V y 21 de la LDF			
2 Ingresos Excedentes de Recursos de Libre Disposición									
a	Propuesto		31/12/2020	\$ 769,220.00	pesos	Art. 14 y 21 de la LDF			
b	Aprobado		31/12/2020	\$ 769,220.00	pesos	Art. 14 y 21 de la LDF			
III. INDICADORES CUANTITATIVOS									
1 Análisis Costo-Beneficio para programas o proyectos de inversión mayores a 10 millones de UDS (a)									
a	Propuesto		31/12/2020	0	pesos	Art. 13 base III y 21 de la LDF			
b	Aprobado		31/12/2020	0	pesos	Art. 13 base III y 21 de la LDF			
2 Análisis de rentabilidad y análisis de viabilidad de riesgos de los proyectos APRA (b)									
a	Propuesto		31/12/2020	0	pesos	Art. 13 base III y 21 de la LDF			
b	Aprobado		31/12/2020	0	pesos	Art. 13 base III y 21 de la LDF			
3 Obligaciones a Corto Plazo (m)									
a	Propuesto		31/12/2020	0	pesos	Art. 30 base I de la LDF			
b	Aprobado		31/12/2020	0	pesos	Art. 30 base I de la LDF			

1
2
3
4
5
6
7
8
9
10
11
12
13
14
15
16
17
18
19
20
21
22
23
24
25
26
27
28
29
30
31
32
33
34
35
36
37
38
39
40
41
42
43
44
45
46
47
48
49
50
51
52
53
54
55
56
57
58
59
60
61
62
63
64
65
66
67
68
69
70
71
72
73
74
75
76
77
78
79
80
81
82
83
84
85
86
87
88
89
90
91
92
93
94
95
96
97
98
99
100